RZUT PARTERU

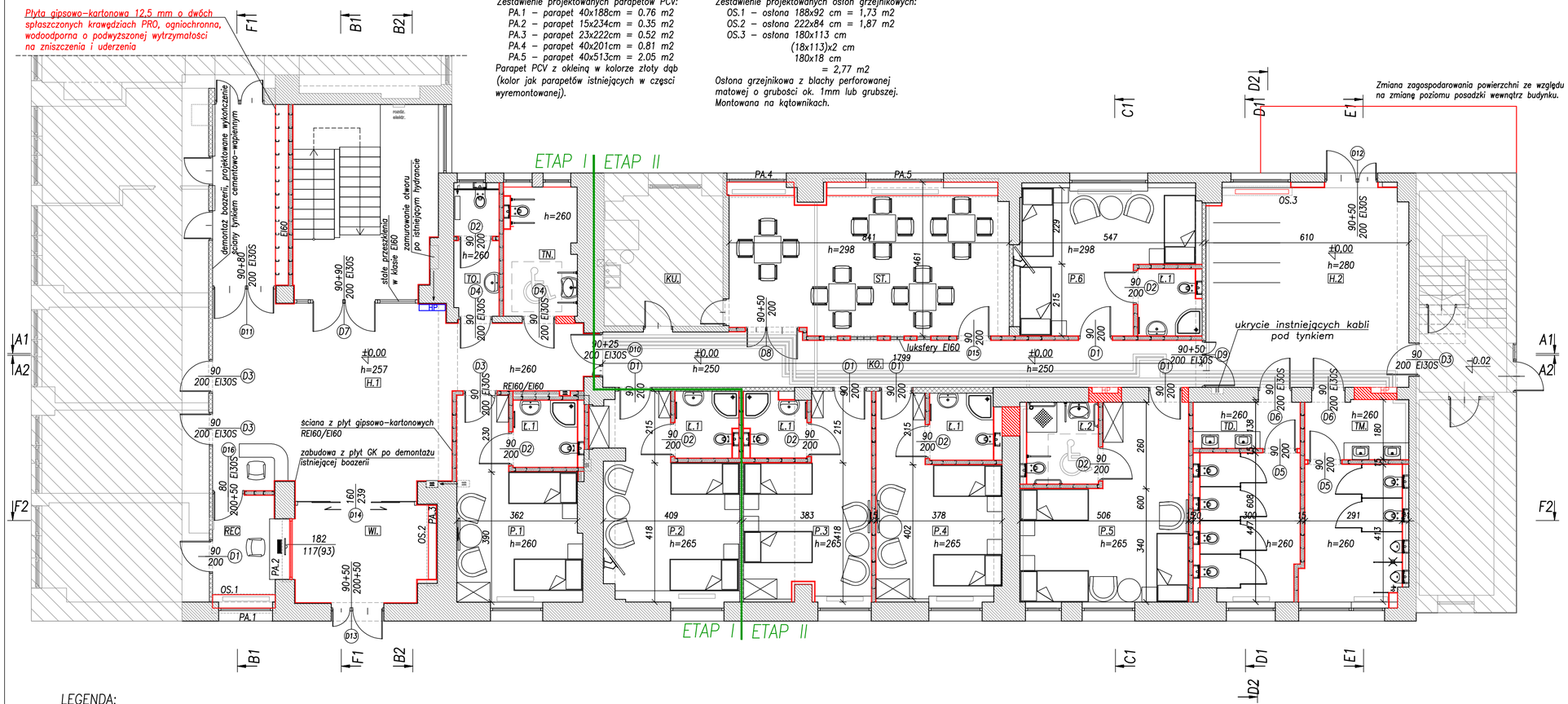

Zestawienie projektowanych parapetów PCV:
- *PA.1 – parapet 40x188cm = 0.76 m2*
- *PA.2 – parapet 15x234cm = 0.35 m2*
- *PA.3 – parapet 23x222cm = 0.52 m2*
- *PA.4 – parapet 40x201cm = 0.81 m2*
- *PA.5 – parapet 40x513cm = 2.05 m2*

Parapet PCV z okleiną w kolorze złoty dąb (kolor jak parapetów istniejących w części wyremontowanej).

Zestawienie projektowanych osłon grzejnikowych:
- *OS.1 – osłona 188x92 cm = 1,73 m2*
- *OS.2 – osłona 222x84 cm = 1,87 m2*
- *OS.3 – osłona 180x113 cm (18x113)x2 cm 180x18 cm = 2,77 m2*

Osłona grzejnikowa z blachy perforowanej matowej o grubości ok. 1mm lub grubszej. Montowana na kątownikach.

PLAN LOKACYJNY

Rzut parteru

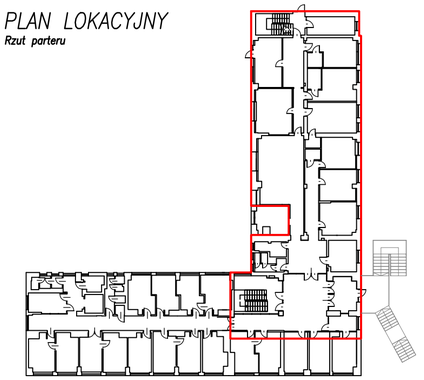

część podlegająca opracowaniu

LP.	SYMBOL	RODZAJ POMIESZCZENIA	POWIERZCHNIA [m2]
1.	WI.	WIATROŁAP	11,92
2.	H.1	HOLL 1	49,70
3.	REC	RECEPCJA	5,68
4.	P.1+Ł.1	POKÓJ 1	21,82
5.	P.2+Ł.1	POKÓJ 2	23,81
6.	P.3+Ł.1	POKÓJ 3	22,63
7.	P.4+Ł.1	POKÓJ 4	21,97
8.	P.5+Ł.2	POKÓJ 5	31,08
9.	TD.	TOALETA DAMSKA	17,37
10.	TM.	TOALETA MĘSKA	17,58
11.	H.2	HOLL 2	36,13
12.	P.6+Ł.1	POKÓJ 6	23,88
13.	ST.	STOŁÓWKA	35,62
14.	KU.	KUCHNIA	12,94
15.	TN.	TOALETA DLA NIEPEŁNOSPRAWNYCH	8,27
16.	TO.	TOALETA OGÓLNA	4,89
17.	KO.	KORYTARZ	26,75
SUMA POWIERZCHNI:			372,04

LEGENDA:

- Obszar wyłączony z opracowania.
- Ściany cermiczne murowane z pustaków ceramicznych.
- Istniejąca boazeria na całej wysokości kondygnacji
- Projektowane wykończenie istniejących ścian murowanych płytami gipsowo-kartonowymi gr.1,25cm w miejscu zdemontowanej boazerii (na całą wysokośc pomieszczenia)
- Przeniesienie skrzynki rozdzielczej, przeniesienie kaloryfera, hydrantu.
- HP — Przeniesiony hydrant naścienny.

Należy przygotować wnękę w ścianie pod hydrant wewnętrzny na wąż półsztywny DN25 Wnękowy (podtynkowy) o wymiarach szer. 795mm wys. 795mm gł. 150mm. Wyposażony: Zawór hydrantowy kulowy DN 25, Prądownica PW–25/D6/D8/D10 wg EN–671, Zwijadło kompletne wychylne o 180° – wyposażone w oś wodną umożliwiającą rozwinięcie węża będącego pod ciśnieniem wody, na żądaną długość. Wąż półsztywny DN 25 wg EN–694 – 30 mb, Ramki maskujące regulowane w celu montażu szafy we wnęce, Korpus i drzwi szafki przystosowane do zawieszenia plomby.

- Zawór ze złączką
- Kratka ściekowa
- parapety projektowane

UWAGI:
1. *Wszystkie wymiary sprawdzić na budowie. W razie rozbieżności powiadomić Projektanta.*
2. *Wymiary na rysunku podano w cm.*
3. *Kolorystykę stolarki i wykończenia pomieszczeń należy wykonać jak na piętrze pierwszym, ostatecznie potwierdzić z Inwestorem.*
4. *Oprawę oświetleniową należy wykonać zgodnie z projektem instalacji elektrycznych.*
5. *Rozwiązania materiałowe i technologiczne zawarte w projekcie należy traktować jako przykładowe, wyznaczające typ oraz standard planowany dla danego elementu projektu. Na etapie realizacji inwestycji konkretne rozwiązania materiałowe i technologiczne mogą zostać zastąpione rozwiązaniami alternatywnymi pod warunkiem zachowania parametrów technicznych i estetycznych oraz pod warunkiem wyrażenia zgody przez Inwestora i Projektanta.*

ELEMENTY PROJEKTOWANE ZAZNACZONO KOLOREM CZERWONYM

ZBP ZESPÓŁ BIUR PROJEKTOWYCH
Zespół Biur Projektowych tel./fax: (12) 423 47 39
ul. Świętokrzyska 12, +48 607 616 222
30 - 015 Kraków, +48 692 239 165
e - mail: biuro@wolarek-zatorowski.eu
www.wolarek-zatorowski.eu

Temat:	Roboty budowlane polegające na remoncie pomieszczeń parteru w budynku Małopolskiego Ośrodka Doradztwa Rolniczego zlokalizowanego przy ul. Osiedlowej 9 w Karniowicach.
Inwestor:	Małopolski Ośrodek Doradztwa Rolniczego ul. Osiedlowa 9, 32-082 Karniowice
Adres:	ul. Osiedlowa 9, Karniowice
Projektant:	mgr inż. Piotr Wolarek MAP/0174/POOK/09
Opracowanie:	inż. arch. Anna Leśniak
Tytuł:	RZUT PARTERU

Data:	Branża:	Faza:	Skala:	Nr rysunku:
04.2021	ARCHITEKTURA	PROJEKT WYKONAWCZY	1:100	A-01