PROJEKTOWANE SUFITY PODWIESZANE

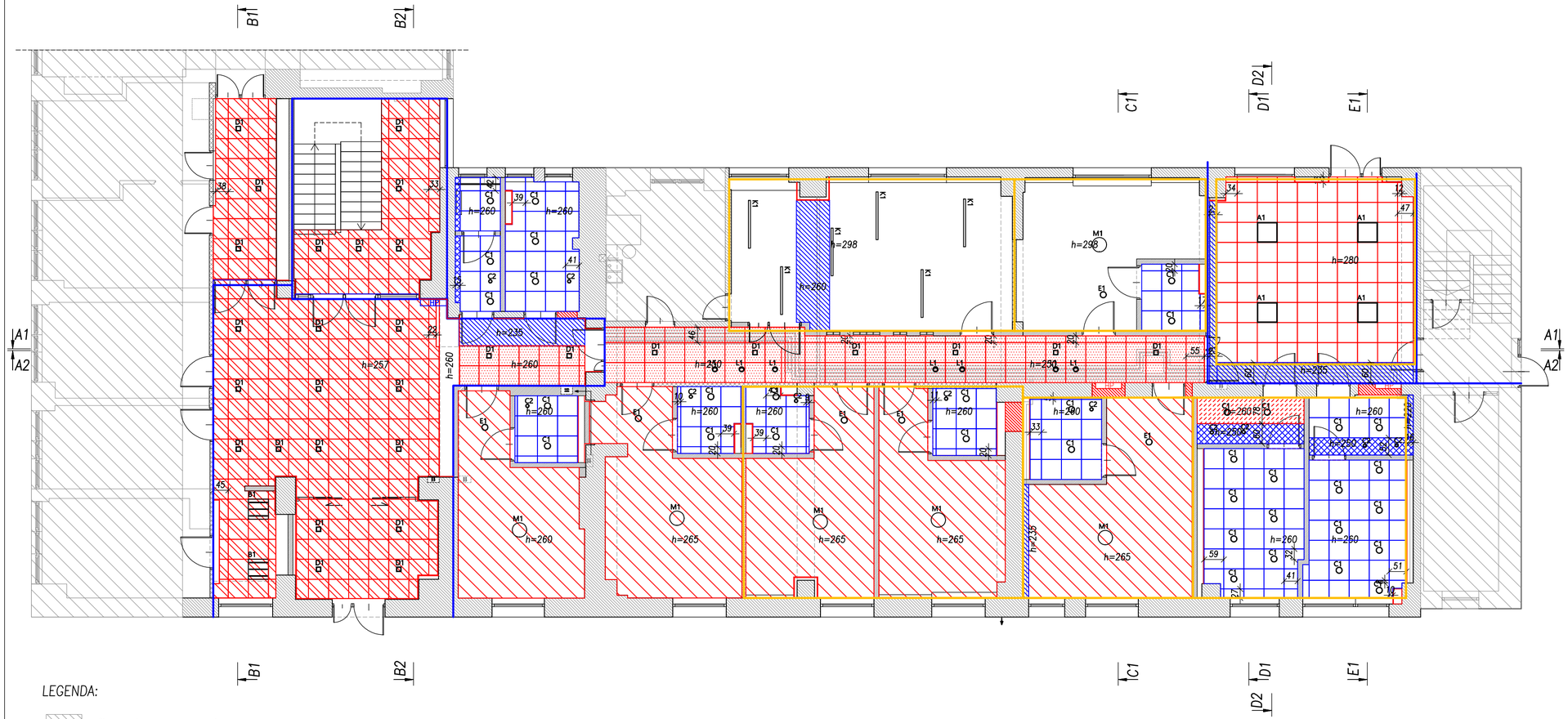

PLAN LOKACYJNY

Rzut parteru

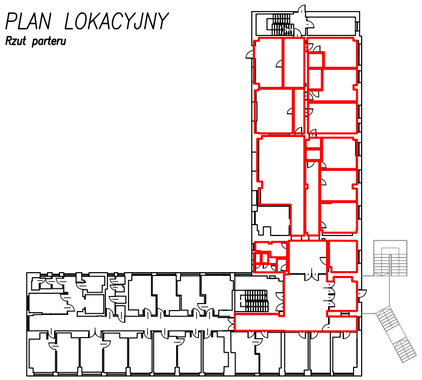

część podlegająca opracowaniu

LEGENDA:

- Obszar wyłączony z opracowania.
- Ściany cermiczne murowane z pustaków ceramicznych.
- GK1 — Obudowa rur istniejących z płyty gipsowo–kartonowej gr. 15mm. Płyta impregnowana, wodoodporna i ogniochronna.
- GK — Dodatkowa obudowa z płyt gipsowo–kartonowych gr.2x12,5mm. Płyty impregnowane, wodoodporne i ogniochronne.
- Istniejący podwieszany sufit systemowy 60x60cm z kasetonów. Panele należy zdemontować, pomalować i założyć ponownie.
- Projektowane wykończenie istniejących ścian murowanych płytami gipsowo–kartonowymi gr.1,25cm w miejscu zdemontowanej boazerii (na całą wysokość pomieszczenia)

- Projektowany sufit podwieszony gładki z płyt gipsowo–kartonowych gr. 12,5 mm. Stosować płyty o podwyższonej odporności na zniszczenia i uderzenia, wodoodporne, ogniodporne.
- Projektowany sufit z paneli systemowych 60x60cm, gr.10mm z płyty gipsowo–kartonowej z okrągłą, regularną perforacją (o średnicy otworu ⌀6mm i odstępach co 15 mm). Stosować panele pokryte włókniną akustyczną od strony niewidocznej. Panele montować na konstrukcji systemowej, zapewniającej pełną demontowalność układu. Kolor biały.
- Projektowany sufit z paneli systemowych gr. 8mm z płyty gipsowo–kartonowej, pokrytej folią PVC, nasączanej środkami bakterio– i grzybobójczymi. Panele montować na konstrukcji systemowej, zapewniającej pełną demontowalność układu. Kolor biały.
- Projektowany sufit z płyty gipsowo–kartonowej, pokrytej folią PVC, nasączanej środkami bakterio– i grzybobójczymi. Stosować płyty o podwyższonej odporności na zniszczenia i uderzenia, woodoodporne. Kolor biały.
- Wszystkie przejścia przez stropy oraz ściany istniejącymi i projektowanymi instalacjami i kanałami zabezpieczyć do klasy odporności pożarowej REI60 .
- Sufity przewidziane do realizacji w Etapie II

A1, B1, C1, C2, D1, K1, L1, M1 – oprawa oświetleniowa, zgodna z projektem instalacji elektrycznej

UWAGI:

1. *Wszystkie wymiary sprawdzić na budowie. W razie rozbieżności powiadomić Projektanta.*
2. *Wymiary na rysunku podano w cm.*
3. *Kolorystykę stolarki i wykończenia pomieszczeń należy wykonać jak na piętrze pierwszym, ostatecznie potwierdzić z Inwestorem.*
4. *Oprawy oświetleniowe należy wykonać zgodnie z projektem instalacji elektrycznych.*
5. *Rozwiązania materiałowe i technologiczne zawarte w projekcie należy traktować jako przykładowe, wyznaczające typ oraz standard planowany dla danego elementu projektu. Na etapie realizacji inwestycji konkretne rozwiązania materiałowe i technologiczne mogą zostać zastąpione rozwiązaniami alternatywnymi pod warunkiem zachowania parametrów technicznych i estetycznych oraz pod warunkiem wyrażenia zgody przez Inwestora i Projektanta.*

ELEMENTY PROJEKTOWANE ZAZNACZONO KOLOREM CZERWONYM

ZBP ZESPÓŁ BIUR PROJEKTOWYCH
Zespół Biur Projektowych tel./fax: (12) 423 47 39
ul. Świętokrzyska 12, +48 607 616 222
30 - 015 Kraków, +48 692 239 165
e - mail: biuro@wolarek-zatorowski.eu
www.wolarek-zatorowski.eu

Temat:	Roboty budowlane polegające na remoncie pomieszczeń parteru w budynku Małopolskiego Ośrodka Doradztwa Rolniczego zlokalizowanego przy ul. Osiedlowej 9 w Karniowicach.			
Inwestor:	Małopolski Ośrodek Doradztwa Rolniczego ul. Osiedlowa 9, 32-082 Karniowice			
Adres:	ul. Osiedlowa 9, Karniowice			
Projektant:	mgr inż. Piotr Wolarek MAP/0174/POOK/09			
Opracowanie:	inż. arch. Anna Leśniak			
Tytuł:	PROJEKTOWANE SUFITY PODWIESZANE			
Data: 04.2021	Branża: ARCHITEKTURA	Faza: PROJEKT WYKONAWCZY	Skala: 1:100	Nr rysunku: A-02