# ELEMENTY PODLEGAJĄCE DEMONTAŻOWI

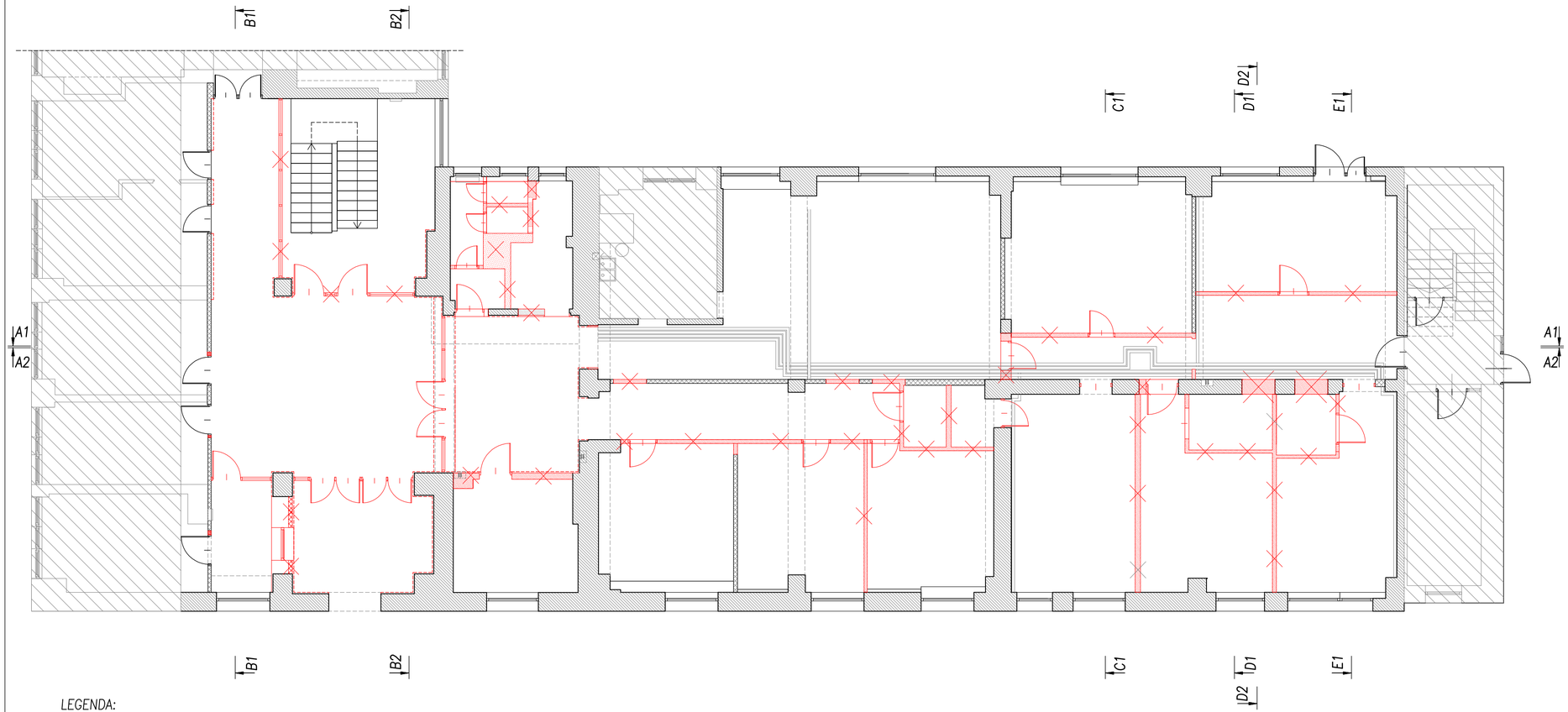


## PLAN LOKACYJNY

*Rzut parteru*

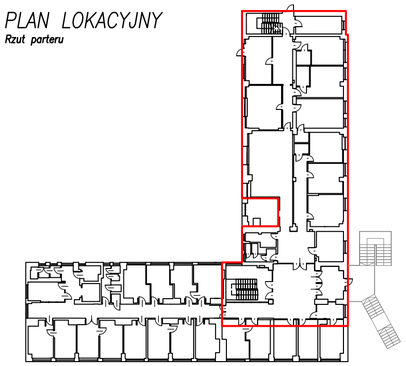

część podlegająca opracowaniu

LEGENDA:

- Obszar wyłączony z opracowania.
- Istniejąca boazeria na całej wysokości kondygnacji
- Elementy podlegające demontażowi


ZBP ZESPÓŁ BIUR PROJEKTOWYCH

Zespół Biur Projektowych
ul. Świętokrzyska 12,
30 - 015 Kraków,
tel./fax (12) 423 47 30
+48 607 616 222
+48 692 299 165
e - mail: biuro@wolarek-zatorowski.eu
www.wolarek-zatorowski.eu


| | | | | |
|---|---|---|---|---|
| Temat: | Roboty budowlane polegające na remoncie pomieszczeń parteru w budynku Małopolskiego Ośrodka Doradztwa Rolniczego zlokalizowanego przy ul. Osiedlowej 9 w Karniowicach. | | | |
| Inwestor: | Małopolski Ośrodek Doradztwa Rolniczego ul. Osiedlowa 9, 32-082 Karniowice | | | |
| Adres: | ul. Osiedlowa 9, Karniowice | | | |
| Projektant: | mgr inż. Piotr Wolarek MAP/0174/POOK/09 | | | |
| Opracowanie: | inż. arch. Anna Leśniak | | | |
| Tytuł: | ELEMENTY PODLEGAJĄCE DEMOTAŻOWI | | | |
| Data: 04.2021 | Branża: ARCHITEKTURA | Faza: PROJEKT WYKONAWCZY | Skala: 1:100 | Nr rysunku: R-01 |