ETAP III
RZUT PARTERU

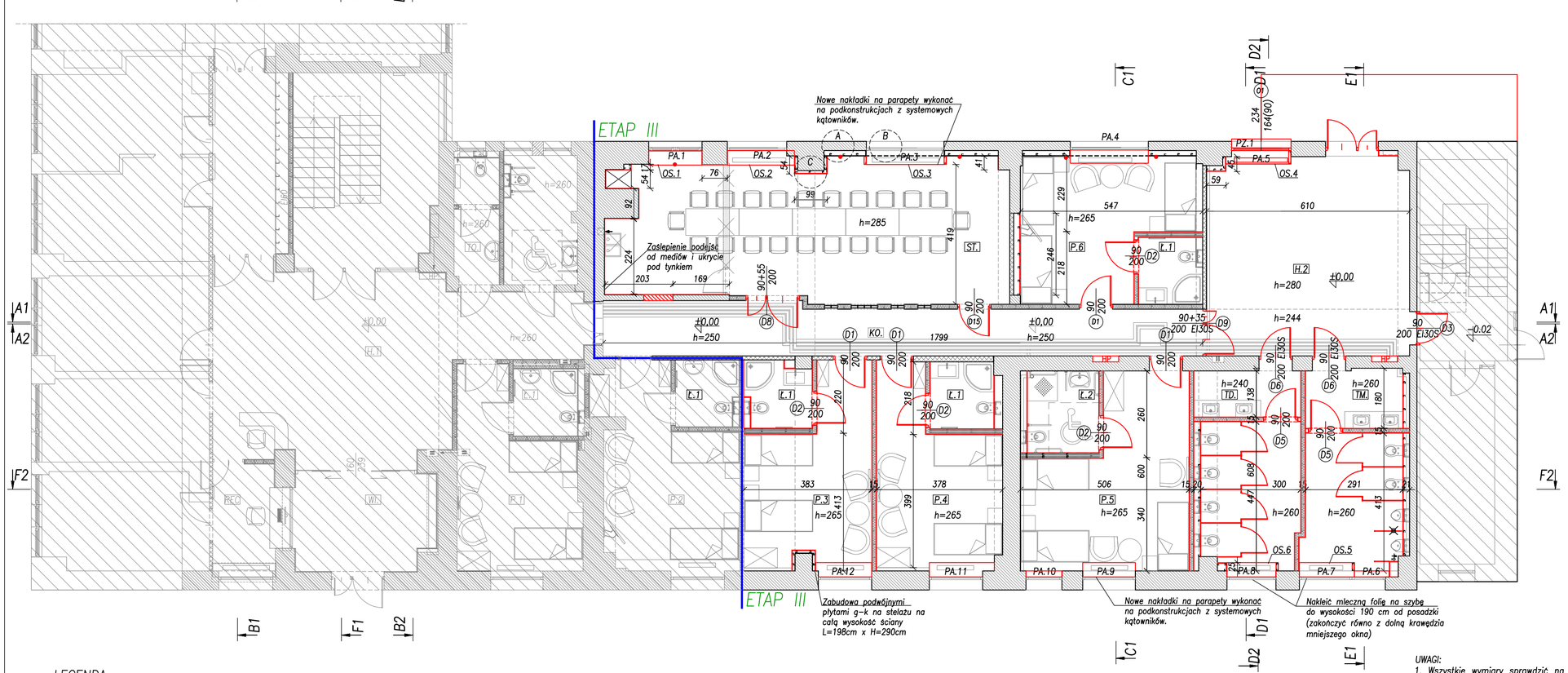

PLAN LOKACYJNY

Rzut parteru

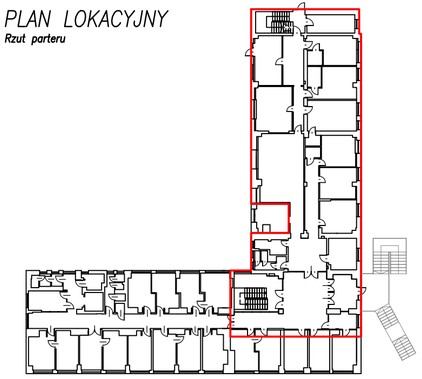

część podlegająca opracowaniu

LEGENDA:

- Obszar wyłączony z opracowania.
- Projektowane zamurowania z pustaków cermicznych lub cegły pełnej
- Projektowane wykończenie istniejących ścian murowanych płytami gipsowo-kartonowymi gr.1,25cm
- Wykonanie bruzd w istniejących ścianach murowanych w celu ukrycia pod tynkiem kabli lub rur. Bruzdy wykonywać w części grubszej ściany, która jest do wysokości ok. 130cm od posadzki.
- Parapety projektowane

HP — Należy zamontować w istniejącej wnęce w ścianie hydrant wewnętrzny na wąż półsztywny DN25 Wnękowy (podtynkowy) o wymiarach szer. 795mm wys. 795mm gł. 150mm. Wyposażony: Zawór hydrantowy kulowy DN 25, Prądownica PW-25/D6/D8/D10 wg EN-671, Zwijadło kompletne wychylne o 180° – wyposażone w oś wodną umożliwiającą rozwinięcie węża będącego pod ciśnieniem wody, na żądaną długość, Wąż półsztywny DN 25 wg EN-694 – 30 mb, Ramki maskujące regulowane w celu montażu szafy we wnęce, Korpus i drzwi szafki przystosowane do zawieszenia plomby.

- Projektowana ścianka pod parapetem z płyty g-k, grubość 7,5cm
- istniejaca kratka wentylacji grawitacyjnej
- OS.x – projektowane osłony na grzejnik.
- PA.x – projektowane nakładki na istniejące parapety lub na wspornikach samonośnych.

UWAGI:

1. Wszystkie wymiary sprawdzić na budowie. W razie rozbieżności powiadomić Projektanta.
2. Wymiary na rysunku podano w cm.
3. Kolorystykę stolarki i wykończenia pomieszczeń należy wykonać jak na piętrze pierwszym, ostatecznie potwierdzić z Inwestorem.
4. Oprawy oświetleniowe należy wykonać zgodnie z projektem instalacji elektrycznych.
5. Wielkości projektowanych zabudów i obudów z płyt gipsowo-kartonowych dostosować do istniejących instalacji, tak aby je w całości zakryć. W razie konieczności częstego dostępu do instalacji należy wykonać otwory rewizyjne zakończone systemowymi drzwiami.
6. Rozwiązania materiałowe i technologiczne zawarte w projekcie należy traktować jako przykładowe, wyznaczające typ oraz standard planowany dla danego elementu projektu. Na etapie realizacji inwestycji konkretne rozwiązania materiałowe i technologiczne mogą zostać zastąpione rozwiązaniami alternatywnymi pod warunkiem zachowania parametrów technicznych i estetycznych oraz pod warunkiem wyrażenia zgody przez Inwestora i Projektanta.

ELEMENTY PROJEKTOWANE ZAZNACZONO KOLOREM CZERWONYM

ZBP ZESPÓŁ BIUR PROJEKTOWYCH
Zespół Biur Projektowych tel./fax: (12) 423 47 39
ul. Świętokrzyska 12, +48 607 616 222
30 - 015 Kraków, +48 692 239 165
e - mail: biuro@wolarek-zatorowski.eu
www.wolarek-zatorowski.eu

Temat:	Roboty budowlane polegające na remoncie pomieszczeń parteru w budynku Małopolskiego Ośrodka Doradztwa Rolniczego zlokalizowanego przy ul. Osiedlowej 9 w Karniowicach.
Inwestor:	Małopolski Ośrodek Doradztwa Rolniczego ul. Osiedlowa 9, 32-082 Karniowice
Adres:	ul. Osiedlowa 9, Karniowice
Projektant:	mgr inż. Piotr Wolarek MAP/0174/POOK/09
Opracowanie:	inż. arch.Kinga Łysejko
Tytuł:	ETAP III RZUT PARTERU

Data:	Branża:	Faza:	Skala:	Nr rysunku:
05.2022	ARCHITEKTURA	PROJEKT WYKONAWCZY	1:100	B-01