ETAP III
RZUT PARTERU – ARANŻACJA

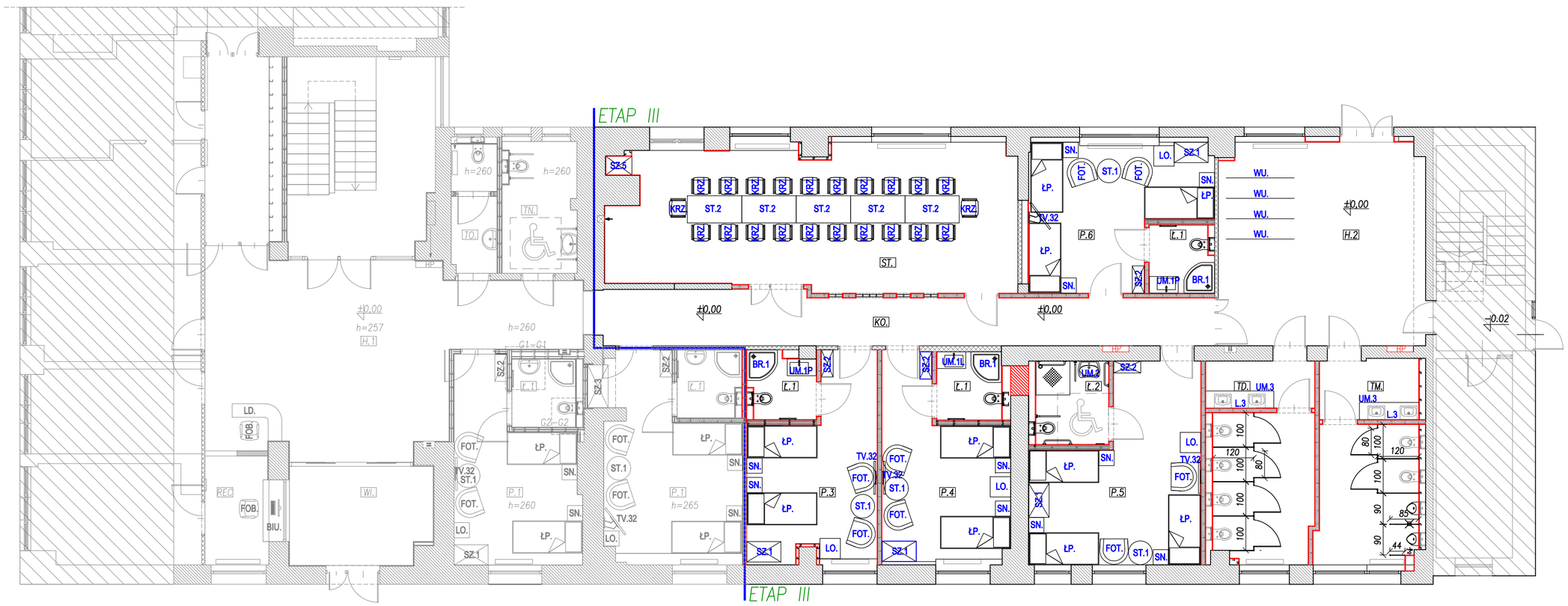

LEGENDA:

FOT. - fotel półokrągły tapicerowany w kolorze ciemnym szarym
ST.1 - stolik okrągły niski "kawowy" średnicy 70cm z blatem szklanym
ST.2 - stolik prostkątny drewniany 80x160cm - h=75cm
SN. - szafka nocna 45x45cm - h=60cm z 2 szufladami wys. 20cm i półką otwartą wys. 20cm
SZ.1 - szafa ubraniowa 60x100cm h= 190cm. Szafa z drzwiami dwuskrzydłowymi. W środku podział 40cm 4 półki ruchome, pozostała część z uchwytem na wieszaki ubraniowe.
SZ.2 - wieszak na ubrania 35x80cm h=205cm. W dolnej części półki i siedzisko.W górnej części wieszaki.
SZ.5 - szafa, zabudowa wnęki 54x77cm, h=285. Szafa z drzwiami jednoskrzydłowymi. W środku podział na półki w rozstawie co 50 cm.
ŁP. - łóżko pojedyncze o wymiarach 207x95x55 cm, w tym materac o wymiarach 200x90cm gr. min.15cm
KRZ. - krzesło z oparciem bez podłokietników, z tworzywa sztucznego, z możliwością układania w stosy
TV.32 - telewizor 32 cale, Full HD/4K z uchwytem ruchomym
WU - wieszki na ubrania dwustronne, mobilne (na kołach) dł 200cm wys. 160cm. Rozstaw haczyków co 15cm.
LO. - lodówka 50x40 w zabudowie 60x60 cm, nad lodówką szuflada, wysokość szafki h = 90 cm

Ł.1 - ŁAZIENKA 1

WYPOSAŻENIE;
- BR.1 - półokrągły brodzik o wymiarach 90x90 cm, wysokości 2cm nad posadzką z kabiną półokrągłą 90x90x190 cm, szkło hartowane satynowe, profile srebrny połysk, drzwi rozsuwane
UM.1L - umywalka podblatowa zmonotylizowana z blatem szafki wiszącej. L - szerszy blat po lewej stronie.
-UM.1P - umywalka podblatowa zmonotelizowana z blatem, z szafką wiszącą. P- szerszy blat po prawej stronie.
- MU.1 - miska ustępowa wisząca 52x36x40cm z wolnoopadającą deską, zamontowana na wysokości 40cm, stelaż montażowy ze spłuczką podtynkowy
- L.1 - lustro naklejane na ściane w ramie aluminiowej 60x85cm
- Bateria umywalkowa
- Haczyk na ręczniki
- Dozownik mydła
- Kosz na śmieci
- Uchwyt na papier toaletowy
- Szczotka toaletowa
- Grzejnik ręcznikowy naścienny 50x100cm

Ł.2 - ŁAZIENKA 2

WYPOSAŻENIE;
- BR.2 - kwadratowy brodzik w posadzce o wymiarach 100x100 cm, ze spadkiem w stronę odpływu, antypoślizgowe wykończenie lub mata antypoślizgowa, brak kabiny, drzwi zastąpić zasuwanymi zasłonkami prysznicowymi na drążku o wysokości 200 cm
- UM.2 - umywalka przeznaczona dla osób niepełnosprawnych, o wymiarach 70x60 cm, 80 cm nad posadzką. Bateria umywalkowa dla osób niepełnosprawnych.
- MU.2 - miska ustępowa wisząca dla niepełnosprawnych o długości minimum 70cm (od ściany) i wysokości 50cm, zestaw montażowy ze spłuczką (wys. max. 120cm) podtynkowy
- L.2 - Lustro wiszące 100x70cm nad umywalką, uchylne, z możliwością zmiany kąta odchylenia
- Haczyk na ręczniki
- Dozownik mydła
- Kosz na śmieci
- Podajnik papieru toaletowego na scianie
- Szczotka toaletowa
- Grzejnik ręcznikowy naścienny 50x100cm
- Zestaw dwóch uchwytów przy misce ustępowej, jeden stały, drugi ruchomy na wysokości 80 cm, długość 85cm
- Uchwyt stały o długości 70 cm, montowany do ściany nad brodzikiem na wysokości 80 cm
- Uchwyt ruchomy montowany przy umywalce na wysokości 80 cm, długość 85 cm
- Na ścianie pod prysznicem zainstalować składane siedzisko przeznaczone dla osób niepełnosprawnych.

TD - TOALETA DAMSKA

WYPOSAŻENIE:
- UM.3 - umywalka 45x60cm wbudowana w blat z konglomeratu o grubości 3cm i szerokości 60cm, na wysokości 80cm, 2 sztuki
- MU.3 - miska ustępowa wisząca z wolnoopadającą deską, zamontowana na wysokości 40cm, stelaż montażowy ze spłuczką, podtynkowy, 4 sztuki
- L.3 - Lustro wklejane pomiedzy płytki, 30cm od blatu o wymiarach 195x100cm
- Dozownik mydła, 2 sztuki
- Bateria umywalkowa, 2 sztuki
- Kosz na ręczniki papierowe
- Kosz na śmieci, 5 sztuki
- Pojemnik na ręczniki papierowe nad koszem
- Uchwyt na papier toaletowy, 4 sztuki
- Szczotka toaletowa, 4 sztuki
- Zabudowa systemowa HPL

TM - TOALETA MĘSKA

WYPOSAŻENIE:
- UM.3 - umywalka 45x60cm wbudowana w blat z konglomeratu o grubości 3cm i szerokości 60cm, nawysokości 80 cm, 2 sztuki
- MU.3 - miska ustępowa wisząca 56x36x35cm z wolnoopadającą deską, zamontowana na wysokości 40cm, stelaż montażowy ze spłuczką, podtynkowy, 2 sztuki
- PIS. - pisuar 35x38x66cm zamontowany na wysokości 35cm - 2szt.
- L.3 - Lustro wklejane pomiedzy płytki, 30cm od blatu o wymiarach 195x100cm
- Dozownik mydła pomiędzy umywalkami
- Bateria umywalkowa, 2 sztuki
- Kosz na ręczniki papierowe
- Kosz na śmieci
- Pojemnik na ręczniki papierowe
- Zabudowa systemowa HPL

ZBP
ZESPÓŁ BIUR PROJEKTOWYCH
Zespół Biur Projektowych tel./fax (12) 423 47 39
ul. Świętokrzyska 12, +48 607 616 222
30 - 015 Kraków, +48 692 299 165
e - mail: biuro@wolarek-zatorowski.eu
www.wolarek-zatorowski.eu

Temat:	Roboty budowlane polegające na remoncie pomieszczeń parteru w budynku Małopolskiego Ośrodka Doradztwa Rolniczego zlokalizowanego przy ul. Osiedlowej 9 w Kamiowicach.
Inwestor:	Małopolski Ośrodek Doradztwa Rolniczego ul. Osiedlowa 9, 32-082 Kamiowice
Adres:	ul. Osiedlowa 9, Kamiowice
Projektant:	mgr inż. Piotr Wolarek MAP/0174/POOK/09
Opracowanie:	inż. arch.Kinga Łysejko
Tytuł:	ETAP III RZUT PARTERU - ARANŻACJA

Data:	Branża:	Faza:	Skala:	Nr rysunku:
05.2022	ARCHITEKTURA	PROJEKT WYKONAWCZY	1:100	B-05