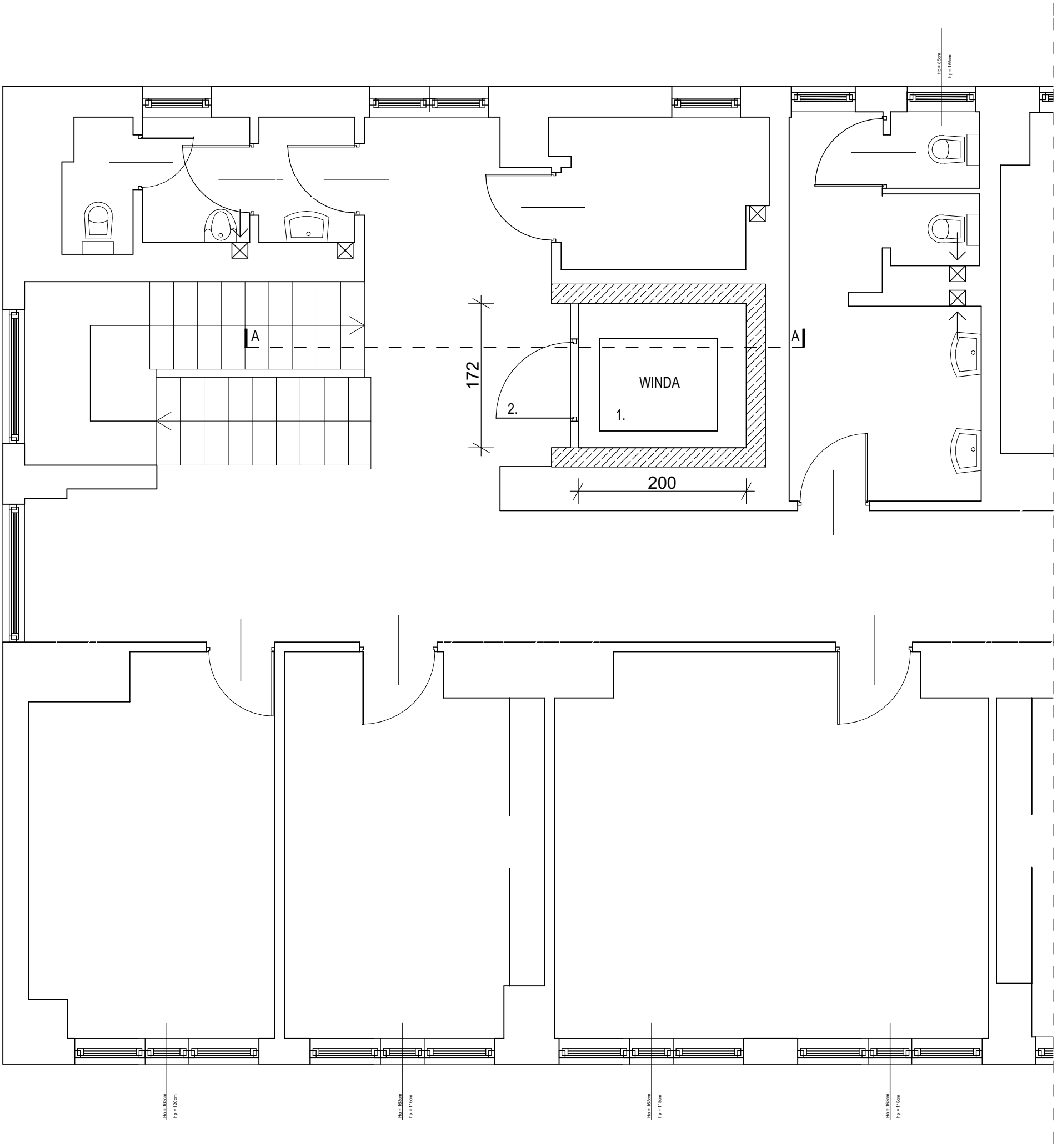

CZĘŚĆ ISTNIEJĄCA - BEZ ZMIAN

ISTNIEJĄCY SZYB WINDOWY, ŻELBETOWY (GR. ŚCIAN OK.20 cm) - BEZ ZMIAN

RZUT III PIĘTRA SKALA 1:50

1. WYMIANA DŹWIGU WINDOWEGO

2. WYMIANA DRZWI SZYBU WINDOWEGO W ISTNIEJĄCYCH OTWORACH DRZWIOWYCH

TYTUŁ:	PRZEBUDOWA POLEGAJĄCA NA WYMIANIE DŹWIGU WINDOWEGO W BUDYNKU UŻYTECZNOŚCI PUBLICZNEJ NA DZ NR.109/140 OBR.8, KARNIOWICE W GMINIE ZABIERZÓW		PROJEKTANT: mgr inż.arch. Łukasz Jankiewicz MPOIA /003/2009
ADRES:	Karniowice, OBR. 8, działka ew. nr 109/140		
INWESTOR:	Małopolski Ośrodek Doradztwa Rolniczego,ul.Osiedlowa 9 , 32-082 Karniowice		SPRAWDZAJĄCY: mgr inż.arch.Maciej Klara MPOIA /071/2012
STADIUM:	PROJEKT BUDOWLANY - ARCHITEKTURA		
TEMAT RYS.:	**RZUT III PIĘTRA**		
DATA / SKALA:	DATA maj 2018	SKALA 1:50	RYS. NR **A-5**