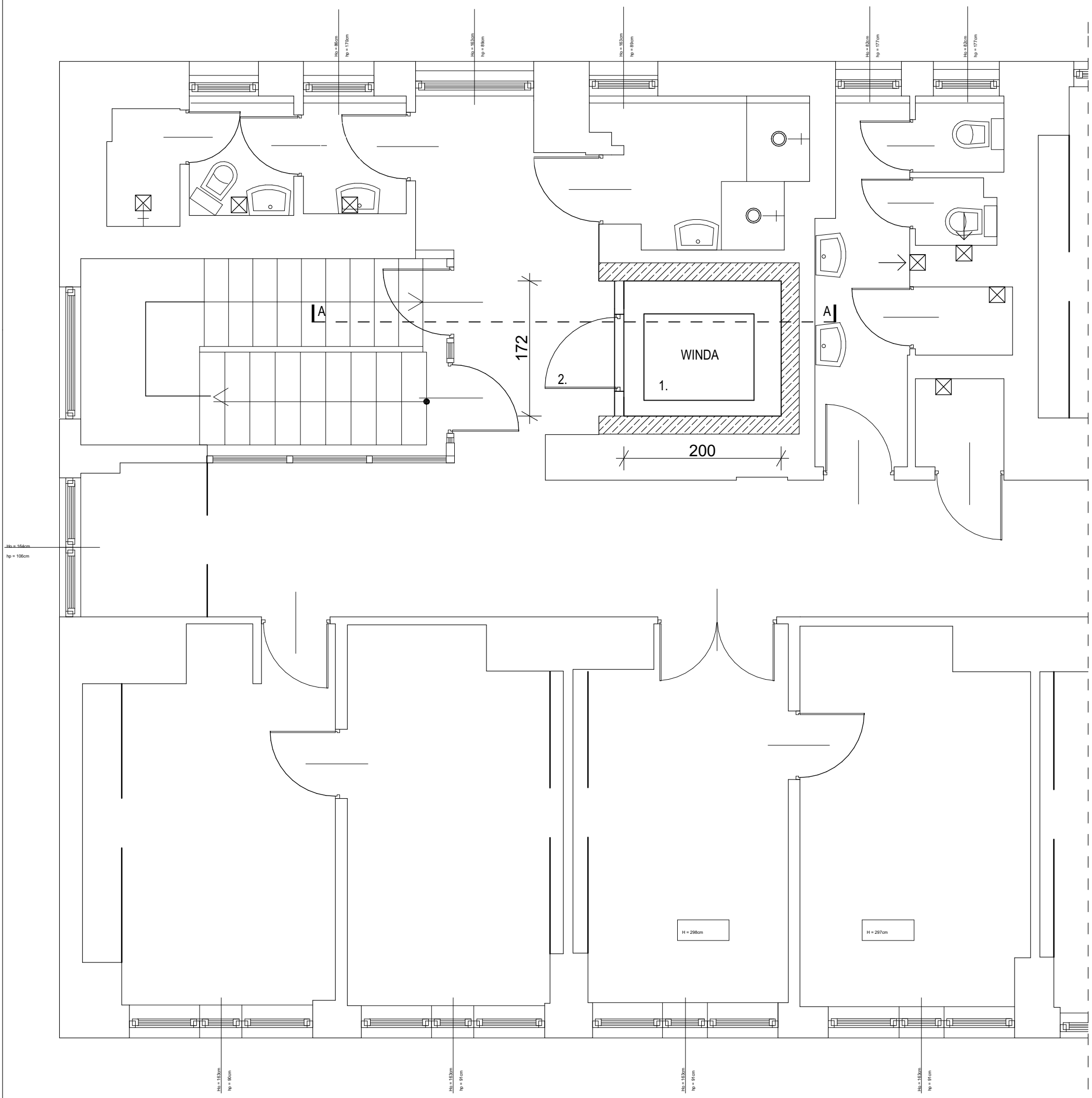

CZĘŚĆ ISTNIEJĄCA - BEZ ZMIAN

ISTNIEJĄCY SZYB WINDOWY, ŻELBETOWY (GR. ŚCIAN OK.20 cm) - BEZ ZMIAN

RZUT PARTERU SKALA 1:50

1. WYMIANA DŹWIGU WINDOWEGO

2. WYMIANA DRZWI SZYBU WINDOWEGO W ISTNIEJĄCYCH OTWORACH DRZWIOWYCH

TYTUŁ:	PRZEBUDOWA POLEGAJĄCA NA WYMIANIE DŹWIGU WINDOWEGO W BUDYNKU UŻYTECZNOŚCI PUBLICZNEJ NA DZ NR.109/140 OBR.8, KARNIOWICE W GMINIE ZABIERZÓW		
ADRES:	Karniowice, OBR. 8, działka ew. nr 109/140		
INWESTOR:	Małopolski Ośrodek Doradztwa Rolniczego,ul.Osiedlowa 9 , 32-082 Karniowice		
STADIUM:	PROJEKT BUDOWLANY - ARCHITEKTURA		
TEMAT RYS.:	**RZUT PARTERU**		
DATA / SKALA:	DATA maj 2018	SKALA 1:50	RYS. NR **A-2**

PROJEKTANT:
mgr inż.arch. Łukasz Jankiewicz
MPOIA /003/2009

SPRAWDZAJĄCY:
mgr inż.arch.Maciej Klara
MPOIA /071/2012