Informator Ekonomiczno - Rynkowy

Małopolski Ośrodek Doradztwa Rolniczego listopad 2026

ŚREDNIE CENY ZBÓŻ NA TARGOWISKACH MAŁOPOLSKICH

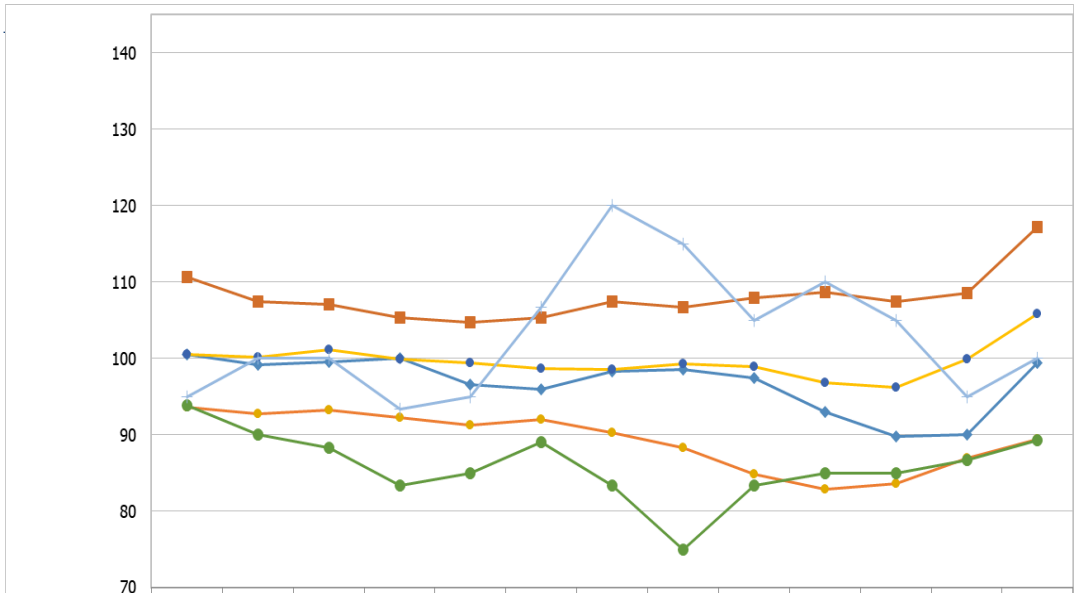

	10-2025	11-2025	12-2025	01-2026	02-2026	03-2026	04-2026	05-2026	06-2026	07-2026	08-2026	09-2026	10-2026
Jęczmień	101	99	100	100	97	96	98	99	97	93	90	90,00	99,44
Kukurydza	111	108	107	105	105	105	108	107	108	109	107	108,57	117,25
Owies	94	93	93	92	91	92	90	88	85	83	84	86,90	89,41
Pszenica	100	100	101	100	99	99	99	99	99	97	96	99,88	105,90
Pszenżyto	94	90	88	83	85	89	83	75	83	85	85	86,67	89,29
Żyto	95	100	100	93	95	107	120	115	105	110	105	95,00	100,00

W tym numerze:

Produkcja roślinna **2**

Warzywa **2,3,4**

Warzywa, owoce **4**

Rynek zbóż **5**

Rynek mięsa **6**

Zmiany cen **7**

Rynki rolne - cd. **8**

CENY WYBRANYCH WARZYW NA TARGOWISKACH MAŁOPOLSKI

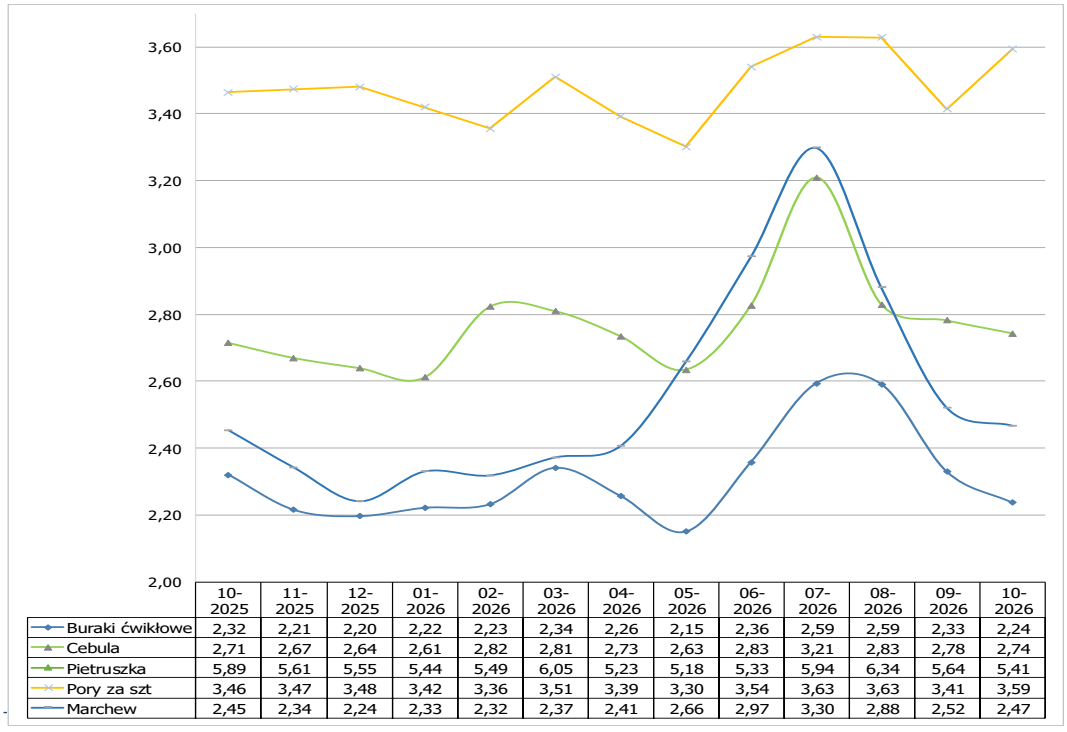

	10-2025	11-2025	12-2025	01-2026	02-2026	03-2026	04-2026	05-2026	06-2026	07-2026	08-2026	09-2026	10-2026
Buraki ćwikłowe	2,32	2,21	2,20	2,22	2,23	2,34	2,26	2,15	2,36	2,59	2,59	2,33	2,24
Cebula	2,71	2,67	2,64	2,61	2,82	2,81	2,73	2,63	2,83	3,21	2,83	2,78	2,74
Pietruszka	5,89	5,61	5,55	5,44	5,49	6,05	5,23	5,18	5,33	5,94	6,34	5,64	5,41
Pory za szt	3,46	3,47	3,48	3,42	3,36	3,51	3,39	3,30	3,54	3,63	3,63	3,41	3,59
Marchew	2,45	2,34	2,24	2,33	2,32	2,37	2,41	2,66	2,97	3,30	2,88	2,52	2,47

Źródło: opracowanie własne

TARGOWISKA MAŁOPOLSKIE - PRODUKCJA ROŚLINNA

Miejscowość	Jęczmień	Kukurydza	Mieszanka zbożowa	Owies	Pszenica	Pszenżyto	Żyto	Ziemniaki jadalne
	dt	dt	dt	dt	dt	dt	dt	dt
Bochnia	100,00	110,00	90,00	80,00	96,67	100,00		143,33
Gorlice	80,00	106,67		90,00	100,00			140,00
Kraków Stary Kleparz								250,00
Krościenko	120,00	120,00		100,00	120,00			133,00
Krzeszowice	92,50	122,50			100,00	92,50		130,00
Limanowa	110,00	110,00		110,00	120,00			150,00
Mszana Dolna	100,00	110,00		100,00	120,00		110,00	170,00
Nowy Targ	120,00	120,00		94,00	120,00			133,00
Oświęcim								250,00
Proszowice	79,50				89,50			57,50
Rybitwy Plac hurtowy								89,50
Skała	90,00	125,00		80,00	97,50	85,00		130,00
Sucha Beskidzka	96,67	120,00		90,00	120,00			133,33
Targ Nowy Sącz	110,00	116,67		98,75	113,75			142,50
Wadowice					85,00			155,00
Wolbrom	85,00	114,00		65,00	100,00			83,40
Zakliczyn	90,00	140,00	90,00	75,00	90,00	85,00	80,00	166,00
Minimum	**99,44**	**117,25**	**90,00**	**89,41**	**105,90**	**89,29**	**100,00**	**143,71**
Maximum	**120,00**	**140,00**	**90,00**	**110,00**	**120,00**	**100,00**	**110,00**	**250,00**
Średnia	**97,97**	**117,90**	**90,00**	**89,34**	**105,17**	**90,63**	**95,00**	**144,50**

TARGOWISKA MAŁOPOLSKIE - WARZYWA

Miejscowość	Buraki ćwikłowe	Cebula	Czosnek	Marchew	Pietruszka	Pory	Seler
	kg	kg	szt	kg	kg	szt	kg
Bochnia	3,00	3,00	2,00	3,00		3,00	4,00
Gorlice	3,50	3,00	2,50	3,50	8,00	4,33	7,33
Kraków Stary Kleparz	4,00	5,00	2,50	5,00	8,00	4,00	8,00
Krościenko	1,50	2,50	1,88	1,50	6,00	4,00	5,75
Krzeszowice	2,50	3,00	2,00	2,63	5,00	5,00	5,75
Limanowa	2,00	2,90	3,13	2,40	5,90	3,17	4,90
Mszana Dolna	1,90	2,40		2,40	5,90	2,50	
Nowy Sącz	2,15	2,85	2,18	2,45	6,60	3,83	5,73
Nowy Targ	1,47	2,20	1,90	1,50	6,00	4,00	5,80
Oświęcim Targ Miejski	4,00	4,00	2,50	4,00	8,00	4,10	8,00
Proszowice	0,86	1,19	1,05	0,94	2,28		
Rybitwy Plac hurtowy	0,95	1,43	1,53	1,03	3,00	2,18	2,23
Skała	2,63	3,00	2,00	3,50	5,75	4,50	5,25
Sucha Beskidzka	1,99	2,49	2,99	1,99	6,00		6,00
Wadowice	3,50	3,75		3,33	4,50	2,75	6,33
Wolbrom	0,90	1,40	2,00	0,96	3,00	2,10	3,00
Zakliczyn	2,00	2,50	2,75	2,50	5,00		5,00
Minimum	**0,86**	**1,19**	**1,05**	**0,94**	**2,28**	**2,10**	**2,23**
Maximum	**4,00**	**5,00**	**3,13**	**5,00**	**8,00**	**5,00**	**8,00**
Średnia	**2,28**	**2,74**	**2,19**	**2,51**	**5,56**	**3,53**	**5,54**

Źródło: opracowanie własne

TARGOWISKA MAŁOPOLSKIE - WARZYWA

Miejscowość	Brokuł	Fasola "Piękny Jaś"	Fasola szparagowa	Kalafior	Ogórki	Pieczarki	Pomidory	Rzodkiewka
	szt	kg	kg	szt	kg	kg	kg	pęczek
Bochnia		26,67	12,00	4,67	7,00		7,00	
Gorlice			10,00	7,67	5,33		7,67	3,00
Kraków Stary Kleparz			14,00	6,50	8,00	14,00	8,00	3,50
Krościenko		30,00	15,00	6,75	7,00		6,75	
Krzeszowice	6,25			6,25	6,00		6,00	
Limanowa	4,90	26,00	12,57	7,10	8,33	13,50	8,13	2,90
Mszana Dolna			9,00	5,00	7,50		8,50	
Nowy Sącz	6,50	24,00		5,43	6,98	12,80	5,90	3,00
Nowy Targ		30,00	15,40	6,60	8,00		7,80	3,00
Oświęcim Targ Miejski					6,60		8,80	3,50
Rybitwy Plac hurtowy	3,63		8,33	4,38	5,50	10,75	5,96	1,60
Skała	6,25		8,00	5,75	5,00		6,50	
Sucha Beskidzka			15,00	6,33	6,49		7,49	
Wadowice	3,50	18,00			4,50	14,00	5,00	2,75
Wolbrom			10,00	5,80	5,00	12,00	6,00	
Zakliczyn		25,00	10,00	10,00	8,00		8,50	
Minimum	**3,50**	**18,00**	**8,00**	**4,38**	**4,50**	**10,75**	**5,00**	**1,60**
Maximum	**6,50**	**30,00**	**15,40**	**10,00**	**8,33**	**14,00**	**8,80**	**3,50**
Średnia	**5,17**	**25,67**	**11,61**	**6,30**	**6,58**	**12,84**	**7,12**	**2,91**

TARGOWISKA MAŁOPOLSKIE - WARZYWA

Miejscowość	Kapusta biała	Kapusta biała	Kapusta czerwona	Kapusta włoska	Papryka czerwona	Papryka żółta	Pietruszka - natka	Sałata	Szczypiorek
	szt	kg	szt	szt	kg	kg	pęczek	szt	pęczek
Bochnia	4,00				5,00				
Gorlice	5,00				7,67		2,50	6,00	2,50
Kraków Stary Kleparz	6,00			9,00	11,00		2,38	5,00	2,50
Krościenko	5,00	1,63	6,00		8,00	8,00			
Krzeszowice	5,00		5,00	6,00	7,00		2,50		
Limanowa	5,50	1,90			9,50	12,77	2,50	3,50	2,50
Mszana Dolna	4,00								
Nowy Sącz		2,18			8,38	8,73	3,03	3,00	
Nowy Targ	5,00	1,60	5,00		8,00	8,00		3,00	
Oświęcim Targ Miejski	7,00		6,17	8,40			2,50	4,50	
Rybitwy Plac hurtowy		1,03		4,13	7,00		1,25	2,22	1,20
Skała	5,50		5,75	6,00	6,00		2,88		
Sucha Beskidzka	4,99				7,99				
Wadowice					6,00		1,50	3,17	
Wolbrom	4,00	1,00	5,00		7,25				
Zakliczyn		2,50			10,00		2,00		
Minimum	**4,00**	**1,00**	**5,00**	**4,13**	**5,00**	**8,00**	**1,25**	**2,22**	**1,20**
Maximum	**7,00**	**2,50**	**6,17**	**9,00**	**11,00**	**12,77**	**3,03**	**6,00**	**2,50**
Średnia	**5,08**	**1,69**	**5,49**	**6,71**	**7,77**	**9,37**	**2,30**	**3,80**	**2,18**

Źródło: opracowanie własne

ZMIANY CEN HURTOWYCH DLA WYBRANEGO ASORTYMENTU WARZYW

Produkt	Jedn.	Cena zł/jedn				Zmiany ceny (%)	
		12.11.2026		05.11.2026		w stosunku do poprzedniego notowania*)	
		Min	Max	Min	Max	Min	Max
Warzywa krajowe							
Boczniaki	kg	21,17	26,17	20,88	25,13	1,4	4,1
Buraki ćwikłowe	kg	1,56	2,00	1,56	1,98	0,0	1,0
Cebula biała	kg	1,67	2,37	1,75	2,31	-4,7	2,9
Kalafiory	szt.	5,25	7,00	5,50	6,60	-4,5	6,1
Kapusta biała	kg	1,38	1,80	1,50	1,93	-8,3	-6,9
Marchew	kg	1,74	2,40	1,84	2,44	-5,4	-1,6
Ogórki gruntowe	kg	9,50	12,00	6,50	9,33	46,2	28,6
Ogórki szklarniowe	kg	10,80	13,70	8,80	10,98	22,7	24,8
Papryka czerwona	kg	9,20	12,18	8,80	11,18	4,5	8,9
Papryka zielona	kg	5,98	7,33	6,03	7,73	-0,8	-5,2
Papryka żółta	kg	9,00	12,67	9,67	11,67	-6,9	8,6
Pietruszka	kg	4,38	5,60	4,18	5,40	4,8	3,7
Pomidory	kg	6,67	9,00	5,93	7,93	12,4	13,4
Pomidory malinowe	kg	5,93	9,00	5,70	8,73	4,1	3,0
Pory	szt.	2,30	3,13	2,30	3,25	0,0	-3,8
Rzodkiewka	pęczek	1,90	2,50	2,00	2,60	-5,0	-3,8
Sałata	szt.	2,85	3,63	2,85	3,65	0,0	-0,5
Selery	kg	2,82	4,08	2,82	4,04	0,0	1,0
Ziemniaki	kg	1,01	1,81	1,05	1,80	-3,3	0,8
Warzywa importowane							
Czosnek	kg	6,00	8,00	6,00	8,00	0,0	0,0
Papryka żółta	kg	11,00	18,00	8,50	14,00	29,4	28,6

Źródło: biuletyn MRiRW

TARGOWISKA MAŁOPOLSKIE - OWOCE

Miejscowość	Gruszki	Jabłka	Maliny	Orzech laskowy	Orzech włoski niełuskany	Śliwy	Winogrono krajowe
	kg	kg	kg	kg	kg	kg	kg
Bochnia	7,33	5,00				6,67	
Gorlice	6,00	4,33	15,50			6,00	
Kraków Stary Kleparz	11,50	7,25	60,00			6,67	
Krościenko	5,00	3,38	34,00		20,00	5,00	4,00
Krzeszowice	5,00	3,88	40,00			5,00	
Limanowa	7,17	5,03			46,50	6,17	
Mszana Dolna	6,00	4,35				5,75	
Nowy Sącz	4,73	4,10			25,00	5,17	
Nowy Targ	5,00	3,20	33,00		30,00	5,00	
Oświęcim Targ Miejski		5,00		25,00	18,00	7,20	
Rybitwy Plac hurtowy	4,75	2,54	31,50	15,75	14,00	4,25	6,00
Skała	5,00	4,00	30,00			6,25	
Sucha Beskidzka	6,66	3,83				6,49	
Wadowice		3,50	21,33			4,75	
Wolbrom	6,00	5,00				5,40	
Zakliczyn	7,00	4,75				6,50	7,00
Minimum	**4,73**	**2,54**	**15,50**	**15,75**	**14,00**	**4,25**	**4,00**
Maximum	**11,50**	**7,25**	**60,00**	**25,00**	**46,50**	**7,20**	**7,00**
Średnia	**6,22**	**4,32**	**33,17**	**20,38**	**25,58**	**5,77**	**5,67**

Źródło: opracowanie własne

RYNEK ZBÓŻ

Zmiany rynkowe:

- wzrost cen pszenicy paszowej, żyta i pszenżyta paszowego, owsa konsumpcyjnego i paszowego, jęczmienia browarnego

PORÓWNANIE CEN ZAKUPU W PRZEDSIĘBIORSTWACH Z POPRZEDNIMI LATAMI

ZIARNO		08.11	01.11	11.10	09.11	10.11	12.11	13.11	Zmiana ceny (%) w stosunku do:	
		2026	2026	2026	2025	2024	2023	2022	tygodnia	miesiąca
PSZENICA	KONSUMPCYJNA	980	978	948	770	930	951	1 591	0,1	3,4
	PASZOWA	949	936	907	736	888	967	1 582	1,4	4,6
ŻYTO	KONSUMPCYJNE	697	691	678	607	676	664	1 237	0,9	2,7
	PASZOWE	707	667	687	598	672	681	1 246	6,1	3,0
JĘCZMIEŃ	KONSUMPCYJNY	756	753	764	652	809	754	1 317	0,4	-1,1
	PASZOWY	800	796	797	696	755	755	1 351	0,5	0,4
	BROWARNY	874	823	915	841	955	1 108	1 606	6,3	-4,4
KUKURYDZA	MOKRA	596	627	630	435	565	453	915	-4,9	-5,4
	SUCHA	945	941	972	734	825	817	1 417	0,4	-2,7
OWIES	KONSUMPCYJNY	707	597	630	508	849	1 061	1 322	18,3	12,1
	PASZOWY	643	619	603	589	740	829	1 300	3,9	6,7
PSZENŻYTO	PASZOWE	810	796	771	674	761	764	1 389	1,7	5,1
MĄKA TORTOWA	(1 KG) TYP 450	1 741	1 697	1 863	1 642	1 736	1 876	2 578	2,6	-6,6
MAKA PSZENNA	PIEKARNICZA	1 345	1 319	1 317	1 287	1 396	1 528	2 015	2,0	2,1
OTRĘBY PSZENNE	LUZ	544	538	527	407	429	463	960	1,1	3,1

CENY ZAKUPU ZBÓŻ W PRZEDSIĘBIORSTWACH

ZIARNO		Średnia cena zakupu (zł/t)			Zmiana ceny (%)		Struktura zakupu (%)	
		08.11.2026	01.11.2026	09.11.2025	tygo-dniowa	roczna	08.11.2026	01.11.2026
MAKROREGION POŁUDNIOWY							**100,0**	**100,0**
PSZENICA	KONSUMPCYJNA	946	956	769	-1,0	23,1	52,8	54,9
	PASZOWA	918	911	737	0,7	24,5	10,5	7,3
ŻYTO	KONSUMPCYJNE	682	685	633	-0,5	7,6	0,8	1,0
	PASZOWE	nld	nld	nld	-	-	0,5	0,3
JĘCZMIEŃ	KONSUMPCYJNY	---	---	---	-	-	---	---
	PASZOWY	766	811	733	-5,6	4,5	1,7	0,8
	BROWARNY	---	---	---	-	-	---	---
KUKURYDZA	MOKRA	664	689	427	-3,6	55,3	16,8	22,5
	SUCHA	973	977	739	-0,4	31,7	14,1	11,4
OWIES	KONSUMPCYJNY	---	---	---	-	-	---	---
	PASZOWY	nld	nld	nld	-	-	0,5	0,2
PSZENŻYTO	PASZOWE	797	802	682	-0,6	16,9	2,3	1,5

Źródło: biuletyny MRiRW

RYNEK MIĘSA

Zmiany rynkowe:

- niewielki wzrost miesięcznej ceny zakupu bydła rzeźnego w kategorii bydło 8-12 m-cy
- spadek tygodniowy cen zakupu świń rzeźnych za wagę żywą

CENY ZAKUPU BYDŁA RZEŹNEGO W UBOJNIACH

KATEGORIA BYDŁA	Średnia cena zakupu					Zmiana ceny (%)		Średnia masa tuszy (kg)	Struktura wg liczby sztuk (%)
	mps (zł/t)			mpc (zł/t)	w.ż. (zł/kg)				
	08.11.2026	01.11.2026	09.11.2025	08.11.2026	08.11.2026	tygodniowa	roczna	08.11.2026	
POLSKA									
Bydło ogółem	**25 104**	**25 216**	**28 542**	**24 612**	**12,75**	**-0,4**	**-12,0**	**324,2**	**100,0**
bydło 8-12 m-cy (Z)	26 660	26 406	29 073	26 137	14,09	1,0	-8,3	300,5	0,2
byki 12-24 m-ce (A)	27 038	27 072	30 849	26 508	14,13	-0,1	-12,4	363,3	31,3
byki >24 m-cy (B)	26 096	26 682	30 606	25 584	13,64	-2,2	-14,7	416,4	5,5
wolce >12 m-cy ©	26 339	26 093	nld	25 822	13,45	0,9	-	349,4	0,5
krowy (D)	21 556	21 978	25 364	21 134	10,29	-1,9	-15,0	286,0	37,9
jałówki >12 m-cy €	26 902	26 748	28 829	26 375	13,66	0,6	-6,7	312,4	24,7

w.ż. - waga żywa, mpc - masa poubojowa ciepła, mps - masa poubojowa schłodzona

ŚREDNIE CENY NETTO ZAKUPU ŚWIŃ RZEŹNYCH ZA WAGĘ ŻYWĄ

MAKROREGION	08.11.2026	01.11.2026	09.11.2025	Zmiana ceny (%)	
				tygodniowa	roczna
POLSKA	**4,65**	**4,76**	**5,55**	**-2,3**	**-16,2**
POŁUDNIOWO-WSCHODNI	4,57	4,66	5,49	-1,9	-16,6
PÓŁNOCNY	4,64	4,76	5,57	-2,6	-16,8
ŚRODKOWO-WSCHODNI	4,64	4,73	5,60	-1,9	-17,0
ZACHODNI	4,69	4,81	5,51	-2,6	-14,9

ŚREDNIE CENY ZAKUPU NETTO (bez VAT) ŚWIŃ RZEŹNYCH wg klasyfikacji EUROP

KLASA TUSZ WIEPRZOWYCH (WG EUROP)	Średnia cena zakupu				Zmiana ceny (%)		Średnia mięsność (%)	Średnia masa tuszy (kg)	Struktura zakupu (%)
	mps (zł/t)			mpc (zł/t)					
	08.11.2026	01.11.2026	09.11.2025	08.11.2026	tygodniowa	roczna	08.11.2026		
POLSKA									
Klasa S	6 167	6 315	7 364	6 046	-2,3	-16,3	61,7	98,1	52,1
Klasa E	6 055	6 199	7 234	5 936	-2,3	-16,3	58,0	99,5	40,0
Klasa U	5 736	5 873	6 839	5 623	-2,3	-16,1	53,2	100,2	6,7
Klasa R	5 397	5 527	6 489	5 291	-2,4	-16,8	48,1	101,5	1,0
Klasa O	5 037	5 130	6 166	4 938	-1,8	-18,3	43,2	99,8	0,1
Klasa P	4 994	4 878	6 067	4 896	2,4	-17,7	37,1	97,0	0,0
S-P razem	**6 083**	**6 227**	**7 263**	**5 964**	**-2,3**	**-16,2**	**59,5**	**98,8**	**100,0**

Masa poubojowa schłodzona [MPS]; -masa poubojowa ciepła [MPC]

Źródło: biuletyny MRiRW

ZMIANY CEN NA TARGOWISKACH MAŁOPOLSKICH

Towar	j.m.	Średnie ceny w [zł]						Zmiana cen w %	
		Tydzień 42/2026	Tydzień 43/2026	Tydzień 44/2026	wrzesień 2026	październik 2026	październik 2025	miesięczna	roczna
Jęczmień	dt	96,18	99,38	104,00	90,00	99,44	100,58	10,5%	-1,1%
Kukurydza	dt	117,50	116,11	117,22	108,57	117,25	110,66	8,0%	6,0%
Mieszanka zbożowa	dt	0,00	0,00	0,00	0,00	90,00	100,00	0,0%	-10,0%
Owies	dt	88,33	91,67	90,63	86,90	89,41	93,62	2,9%	-4,5%
Pszenica	dt	103,85	105,73	109,20	99,88	105,90	100,49	6,0%	5,4%
Pszenżyto	dt	85,00	95,00	92,50	86,67	89,29	93,89	3,0%	-4,9%
Ziemniaki jadalne	dt	137,73	140,50	136,15	137,91	143,71	121,72	4,2%	18,1%
Żyto	dt	0,00	110,00	0,00	95,00	100,00	95,00	5,3%	5,3%
Jajka	szt	1,35	1,35	1,35	1,34	1,35	1,26	0,8%	7,1%
Gruszki	kg	5,75	5,86	6,40	6,59	6,13	5,90	-6,9%	4,0%
Jabłka	kg	4,08	4,22	4,41	4,45	4,29	4,25	-3,5%	1,0%
Maliny	kg	31,67	33,33	48,00	36,06	34,77	27,78	-3,6%	25,2%
Orzech laskowy	kg	15,00	15,00	20,00	23,50	17,60	18,55	-25,1%	-5,1%
Orzech włoski niełuskany	kg	17,00	19,00	25,00	32,00	23,62	18,79	-26,2%	25,7%
Śliwy	kg	5,58	5,65	6,20	5,75	5,68	5,51	-1,3%	3,0%
Winogrono krajowe	kg	0,00	0,00	0,00	11,67	5,67	0,00	-51,4%	0,0%
Brokuł	kg	5,32	4,83	5,18	5,11	5,38	5,61	5,3%	-4,1%
Brukselka	kg	9,00	9,00	9,00	8,13	9,25	2,32	13,8%	298,8%
Buraki ćwikłowe	kg	2,20	2,24	2,15	2,33	2,24	2,71	-4,0%	-17,6%
Cebula	kg	2,53	2,86	2,75	2,78	2,74	6,24	-1,4%	-56,0%
Cukinia	kg	5,45	5,37	7,25	4,70	5,63	15,00	19,6%	-62,5%
Czosnek	szt	2,22	2,00	2,06	2,23	2,14	2,08	-4,2%	3,0%
Fasola "Piękny Jaś"	kg	27,20	26,00	28,00	29,08	27,50	26,57	-5,4%	3,5%
Fasola szparagowa	kg	12,15	11,43	12,70	12,08	11,99	12,54	-0,8%	-4,4%
Kalafior	szt	5,98	6,04	6,04	6,22	6,11	5,79	-1,7%	5,5%
Kapusta biała	szt	5,17	5,30	5,11	5,12	5,16	5,66	0,9%	-8,8%
Kapusta biała	kg	2,11	2,18	1,55	1,73	1,92	2,20	10,7%	-12,9%
Kapusta czerwona	szt	5,60	5,40	5,42	6,08	5,48	5,87	-9,9%	-6,7%
Kapusta włoska	szt	6,38	6,00	6,00	6,73	6,55	6,72	-2,6%	-2,5%
Marchew	kg	2,36	2,40	2,40	2,52	2,47	2,45	-2,1%	0,6%
Ogórki	kg	5,89	6,94	7,94	5,65	6,49	7,43	14,8%	-12,7%
Papryka czerwona	kg	7,82	7,95	8,55	7,27	7,93	6,93	9,1%	14,4%
Papryka żółta	kg	9,48	8,00	9,85	6,97	9,08	6,61	30,3%	37,3%
Pieczarki	kg	12,30	12,33	12,70	12,40	12,60	12,32	1,6%	2,2%
Pietruszka	kg	5,24	5,63	5,29	5,64	5,41	5,89	-4,0%	-8,1%
Pietruszka - natka	pęczek	2,38	2,37	2,46	2,37	2,38	2,43	0,5%	-2,0%
Pomidory	kg	6,81	6,91	7,24	6,66	7,03	6,40	5,5%	9,9%
Pory	szt	3,56	3,79	3,58	3,41	3,59	3,46	5,2%	3,7%
Rzodkiewka	pęczek	2,79	2,92	2,90	2,83	2,93	2,95	3,6%	-0,8%
Sałata	szt	3,84	3,96	3,94	3,41	3,90	3,86	14,4%	0,9%
Seler	kg	5,60	5,62	5,37	5,46	5,61	5,48	2,8%	2,5%
Szczypiorek	pęczek	2,10	2,07	2,03	2,11	2,13	2,50	1,1%	-14,9%

Źródło: opracowanie własne

CENY NA PODSTAWOWYCH RYNKACH ROLNYCH

TOWAR	CENY TYGODNIOWE							Zmiana ceny bazowej (%) w stosunku do:			
	08.11 2026	01.11 2026	11.10 2026	09.11 2025	10.11 2024	12.11 2023	13.11 2022	tygodnia	mie-siąca	roku	2 lat
RYNEK DROBIU – cena skupu (zł/kg)											
Kurczęta typu brojler	**4,65**	4,67	4,82	5,81	5,22	4,94	6,05	-0,60	-3,50	-20,00	-11,00
Indyki	**9,03**	9,26	9,44	9,78	7,21	6,12	8,99	-2,50	-4,30	-7,70	25,20
RYNEK MLEKA – cena sprzedaży (zł/100 kg)											
Masło w blokach	**2001**	1916	1838	2453	3293	2340	3197	4,5	8,9	-18,4	-39,2
Mleko w proszku odtłuszczone	**1410**	1456	1327	937	1067	1152	1739	-3,2	6,2	50,6	32,1
RYNEK JAJ SPOŻYWCZYCH – cena sprzedaży (zł/100 szt.)											
Jaja spożywcze (średnia kat. L i M) - chów klatkowy	**53,1**	53,3	57,5	74,0	63,7	56,3	68,5	-0,5	-7,7	-28,3	-16,7
RYNEK RZEPAKU – cena zakupu (zł/t)											
Rzepak (nasiona)	**2510**	2508	2501	2094	2293	2037	3122	0,1	0,4	19,8	9,4

RYNEK PASZ – cena sprzedaży (zł/t)

TOWAR	CENY MIESIĘCZNE							Zmiana ceny bazowej (%) w stosunku do:					
	IX 2026	VIII 2026	VII 2026	IX 2025	IX 2024	IX 2023	IX 2022	mie-siąca	2 mies.	roku	2 lat	3 lat	4 lat
Mieszanki paszowe uzupełniające dla krów mlecznych	1 651	1 633	1 631	1 417	1 447	1 538	1 840	1,1	1,2	16,5	14,1	7,3	-10,3
Mieszanki paszowe pełnoporcjowe dla brojlerów	1 693	1 649	1 629	1 613	1 657	1 795	2 350	2,7	3,9	5,0	2,1	-5,7	-28,0
Mieszanki paszowe pełnoporcjowe dla tuczników	1 184	1 170	1 162	1 207	1 156	1 283	1 724	1,2	1,9	-1,9	2,5	-7,7	-31,3

Źródło: biuletyny MRiRW

Małopolski Ośrodek Doradztwa Rolniczego
z siedzibą w Karniowicach

ul. Osiedlowa 9, 32-082 Karniowice

tel. 12 285-21-13,
285-21-14,
email: sekretariat@modr.pl

www.modr.pl

Opracowanie:

Dział Ekonomiki i Zarządzania Gospodarstwem Rolnym

Bogdan Poberężnik

Skład komputerowy:

Bogdan Poberężnik

Uwagi:

Ceny artykułów rolnych i środków do produkcji rolnej zebrane w okresie 01.01 - 15.11.2026 r. przez pracowników Powiatowych Zespołów Doradztwa Rolniczego.

Dane ogólnopolskie wykorzystano na podstawie biuletynów MRiRW i IERiGZ.

Ceny wyrażono w zł za jednostkę.