

## ŚREDNIE CENY ZBÓŻ NA TARGOWISKACH W MAŁOPOLSCE

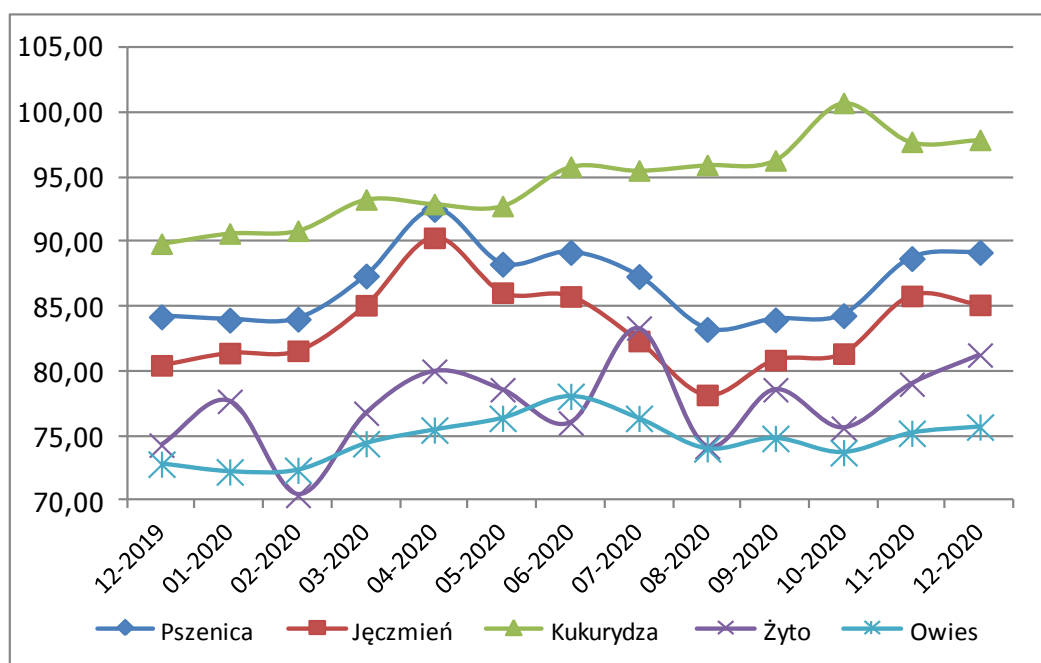

## ŚREDNIE CENY WYBRANYCH WARZYW W MAŁOPOLSCE

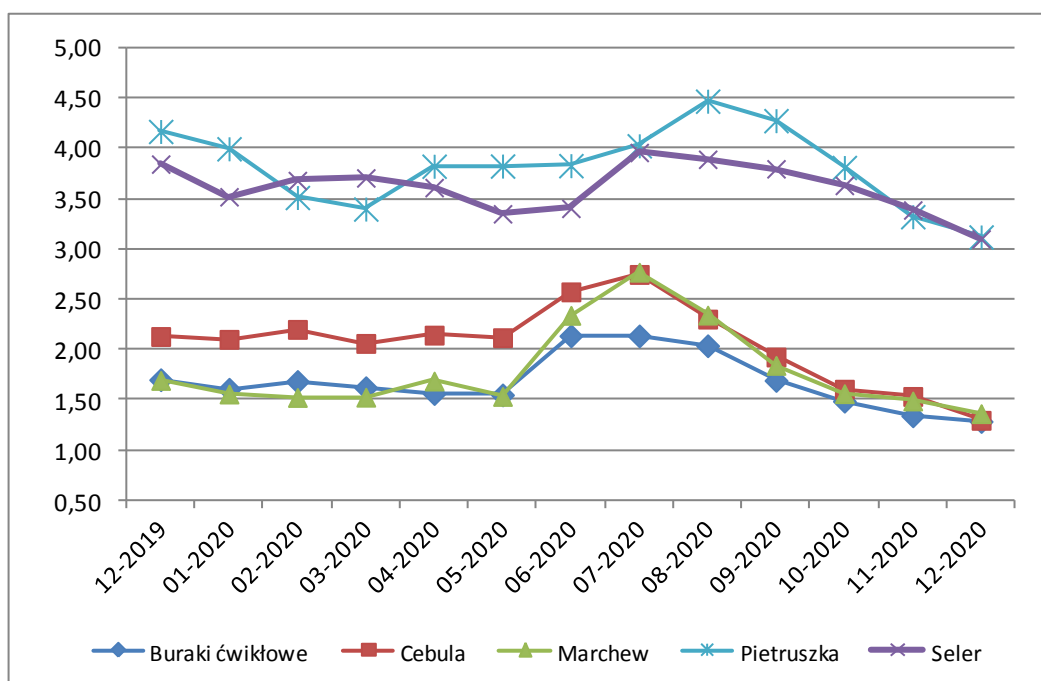

### W tym numerze:

Produkcja roślinna	2
Warzywa	2,3
Owoce	4
Rynek nawozów	4
Rynek warzyw i owoców	5
Rynek pasz	6
Zmiany cen	7
Rynek zbóż	8

# Informator Ekonomiczno - Rynkowy

## TARGOWISKA MAŁOPOLSKIE - PRODUKCJA ROŚLINNA

Miejscowość	Jęczmień	Kukurydza	Mieszanka zbożowa	Owies	Pszenica	Pszenżyto	Ziemniaki jadalne	Żyto
	dt	dt	dt	dt	dt	dt	dt	dt
Bochnia	80,00	85,00		75,00	85,00	80,00	75,00	75,00
Gorlice	100,00	100,00		75,00	100,00		100,00	
Kroscienko	100,00	100,00		80,00	100,00		70,00	
Limanowa	85,00	90,00		75,00	90,00		70,00	
Łącko	100,00	100,00		80,00	100,00	98,00	66,00	90,00
Mszana Dolna	90,00	95,00		80,00	92,00		72,00	
Nowy Sącz	100,00	105,00	100,00	85,00	105,00		66,00	
Nowy Targ	95,00	100,00		70,00	90,00		90,00	
Oświęcim Targ Miejski							150,00	
Proszowice	75,00				78,00		21,00	
Sucha Beskidzka	80,00	100,00	80,00	80,00	90,00	80,00	100,00	80,00
Szczucin	72,00	95,00	70,00	55,00	80,00	62,00	50,00	65,00
Tarnów Burek							150,00	
Wolbrom	70,00	90,00		68,00	80,00		33,00	
<b>Minimum</b>	<b>70,00</b>	<b>85,00</b>	<b>70,00</b>	<b>55,00</b>	<b>78,00</b>	<b>62,00</b>	<b>21,00</b>	<b>65,00</b>
<b>Maximum</b>	<b>100,00</b>	<b>105,00</b>	<b>100,00</b>	<b>85,00</b>	<b>105,00</b>	<b>98,00</b>	<b>150,00</b>	<b>90,00</b>
<b>Średnia</b>	<b>87,25</b>	<b>96,36</b>	<b>83,33</b>	<b>74,82</b>	<b>90,83</b>	<b>80,00</b>	<b>79,50</b>	<b>77,50</b>

## TARGOWISKA MAŁOPOLSKIE - WARZYWA

Miejscowość	Buraki ćwikłowe	Cebula	Czosnek	Marchew	Pietruszka	Pomidory
	kg	kg	szt	kg	kg	kg
Bochnia	1,50	1,50	0,90	1,00	2,50	4,00
Gorlice	1,50	1,50	1,50	2,00	5,00	9,00
Kroscienko	1,00	1,00	1,20	1,00	2,00	5,00
Limanowa	2,00	2,20	1,20	2,00	3,50	8,00
Łącko	1,00	1,00	1,00	1,00	2,00	
Mszana Dolna	1,80	1,70	1,20	2,00	3,50	8,50
Nowy Sącz	1,00	1,00	1,40	0,80	1,00	5,00
Nowy Targ	1,10	1,00	1,50	1,20	3,50	7,00
Oświęcim Targ Miejski	2,50	2,50	1,80	2,50	5,00	8,00
Proszowice	0,48	0,60	0,80	0,48	1,00	
Sucha Beskidzka	1,20	1,20	1,50	1,20	3,00	10,00
Szczucin	1,20	1,00	0,60	1,50	2,50	
Tarnów Burek	2,50	2,50		2,50	7,00	8,00
Wolbrom	0,50	0,80	0,80	0,50	1,20	5,50
<b>Minimum</b>	<b>0,48</b>	<b>0,60</b>	<b>0,60</b>	<b>0,48</b>	<b>1,00</b>	<b>5,00</b>
<b>Maximum</b>	<b>2,50</b>	<b>2,50</b>	<b>1,80</b>	<b>2,50</b>	<b>7,00</b>	<b>10,00</b>
<b>Średnia</b>	<b>1,38</b>	<b>1,39</b>	<b>1,18</b>	<b>1,41</b>	<b>3,05</b>	<b>6,91</b>

Styczeń 2021

## TARGOWISKA MAŁOPOLSKIE - WARZYWA

Miejscowość	Kalafior	Kapusta biała	Kapusta biała	Papryka czerwona	Pory	Seler
	szt	kg	szt	kg	szt	kg
Bochnia			3,00		2,00	
Gorlice	7,00	1,00		8,00	2,50	
Kroscienko			3,50		3,00	3,00
Limanowa	7,00	1,20		11,00		
Łącko		1,00	3,50			
Mszana Dolna	6,50	1,20		10,00		
Nowy Sącz		1,00			1,10	2,20
Nowy Targ	4,00		3,50	5,00		3,50
Oświęcim Targ Miejski	6,00		4,00	8,00	2,50	5,00
Sucha Beskidzka		0,80		10,00		3,00
Szczucin	3,00		4,00		3,00	3,00
Wolbrom	4,50	0,40	2,00		0,80	1,20
<b>Minimum</b>	<b>3,00</b>	<b>0,40</b>	<b>2,00</b>	<b>5,00</b>	<b>0,80</b>	<b>1,20</b>
<b>Maximum</b>	<b>7,00</b>	<b>1,20</b>	<b>4,00</b>	<b>11,00</b>	<b>3,00</b>	<b>5,00</b>
<b>Średnia</b>	<b>5,43</b>	<b>0,94</b>	<b>3,36</b>	<b>8,67</b>	<b>2,13</b>	<b>2,99</b>

## TARGOWISKA MAŁOPOLSKIE - WARZYWA

Miejscowość	Fasola "Piękny Jaś"	Ogórki	Pieczarki	Pietruszka - natka	Rzodkiewka	Salata
	kg	kg	kg	pęczek	pęczek	szt
Bochnia	16,50				1,00	1,50
Gorlice	22,00		10,00		2,50	3,00
Kroscienko	20,00					
Limanowa		10,00		1,70	2,50	2,70
Mszana Dolna		11,00		1,60	2,50	2,50
Nowy Sącz			6,50	1,50		
Nowy Targ		6,00		1,00	2,00	2,50
Oświęcim Targ Miejski	14,00		10,00	1,50	2,50	3,00
Sucha Beskidzka		9,00				
Szczucin	18,00					
Tarnów Burek			10,00			
Wolbrom			7,50			
<b>Minimum</b>	<b>14,00</b>	<b>6,00</b>	<b>6,50</b>	<b>1,00</b>	<b>1,00</b>	<b>1,50</b>
<b>Maximum</b>	<b>22,00</b>	<b>11,00</b>	<b>10,00</b>	<b>1,70</b>	<b>2,50</b>	<b>3,00</b>
<b>Średnia</b>	<b>18,10</b>	<b>9,00</b>	<b>8,80</b>	<b>1,46</b>	<b>2,17</b>	<b>2,53</b>

## TARGOWISKA MAŁOPOLSKIE - OWOCE

Miejscowość	Gruszki	Jabłka	Orzech laskowy	Orzech włoski niełuskany	Śliwy
	kg	kg	kg	kg	kg
Bochnia	4,00	3,00			
Gorlice	4,00	2,50	22,00	8,00	5,00
Kroscienko	3,00	2,00		8,00	4,00
Limanowa	4,00	3,00			
Mszana Dolna	4,00	3,00			
Nowy Sącz	4,00	2,10	11,50		10,00
Nowy Targ	3,50	3,00			
Oświęcim Targ Miejski		3,50	14,00	12,00	
Sucha Beskidzka	4,00	3,00			
Szczucin	4,00	3,00	15,00		
Tarnów Burek	5,00	3,00	16,00		7,00
Wolbrom	4,00	2,50	15,00	4,00	5,00
<b>Minimum</b>	<b>3,00</b>	<b>2,00</b>	<b>11,50</b>	<b>4,00</b>	<b>4,00</b>
<b>Maximum</b>	<b>5,00</b>	<b>3,50</b>	<b>22,00</b>	<b>12,00</b>	<b>10,00</b>
<b>Średnia</b>	<b>3,95</b>	<b>2,80</b>	<b>15,58</b>	<b>8,00</b>	<b>6,20</b>

## NAWOZY WIELOSKŁADNIKOWE IV KWARTAŁ 2020

Kontrahent	Miejscowość	Amofoska 4:16:18	Fosforan amonu	Polifoska 4:12:32	Polifoska 6:20:30	Polifoska 8:24:24	Potafoska
		dt	dt	dt	dt	dt	dt
Agro-Pol	Ropica Polska		235,00		195,00	190,00	120,00
FHU Kowalik	Nawojowa				200,00		140,00
FH-P-U ZAGÓRZE	Mszana Dolna	150,00	240,00	180,00	200,00	200,00	120,00
PHU "Agropunkt"	Zator	134,00	182,00		166,00	174,00	
PHU "Krakbud:	Zakliczyn		199,90		176,00	179,90	119,00
"ROLBUD"	Szczucin	132,00			164,00	168,00	
Spółdzielnia Ogrodnicza	Łącko				192,00	200,00	140,00
"Wizan"	Wieprz			166,00	160,00	170,00	170,00

## NAWOZY AZOTOWE IV KWARTAŁ 2020

Kontrahent	Miejscowość	Mocznik nawozowy	Saletra amonowa 32%	Saletra amonowa 34%	Saletrzak	Siarczan amonu
		dt	dt	dt	dt	dt
Agro-Pol	Ropica Polska		135,00		115,00	108,00
FHU Kowalik	Nawojowa			167,00	126,00	
FH-P-U ZAGÓRZE	Mszana Dolna	180,00	150,00	150,00	140,00	130,00
PHU "Agropunkt"	Zator	142,00	110,00	110,00		82,00
PHU "Krakbud:	Zakliczyn	169,90	109,00		95,00	99,90
"ROLBUD"	Szczucin	140,00	108,00	110,00	96,00	
Spółdzielnia Ogrodnicza	Łącko	180,00		150,00	116,00	
"Wizan"	Wieprz	140,00		110,00	100,00	

Styczeń 2021

## RYNEK OWOCÓW I WARZYW

## Zmiany rynkowe:

-wzrost cen gruszek krajowych.....

-ceny większości warzyw tańsze niż w poprzednim roku ....

## ZMIANA CEN HURTOWYCH WARZYW KRAJOWYCH

Produkt	Jedn.	Cena zł/jedn				Zmiany ceny (%)							
		2021-01-08		2020-12-28		W stosunku do poprzedniego notowania		2 tyg.		3 tyg.		4 tyg.	
		Min	Max	Min	Max	Min	Max	Min	Max	Min	Max	Min	Max
Cebula biała	kg	0,93	1,24	0,92	1,24	1,0	0,4	2,0	0,7	-1,0	1,5	0,0	1,5
Kalafior	szt.	5,00	6,50	4,10	5,80	22,0	12,1	35,1	25,0	42,9	23,8	44,9	34,0
Kapusta biała	kg	0,56	0,72	0,57	0,72	-2,0	0,0	4,6	5,1	-1,5	3,3	-0,5	4,6
Marchew	kg	0,87	1,19	0,86	1,18	1,2	0,8	1,0	0,0	1,0	0,0	0,0	-1,4
Ogórki krótkie	kg	6,15	7,08	6,29	7,32	-2,3	-3,2	-3,1	-4,9	-3,7	-4,1	2,1	1,7
Pietruszka	kg	2,70	3,33	2,65	3,28	1,8	1,4	4,2	1,0	-0,3	-1,5	-3,9	-4,8
Pomidory	kg	5,72	7,08	5,74	7,05	-0,4	0,5	3,4	8,1	11,4	12,4	8,5	2,4
Pomidory malinowe	kg	13,40	15,65	13,81	16,13	-3,0	-3,0	7,2	-0,2	18,9	6,2	30,6	21,4
Pory	szt.	1,29	1,67	1,28	1,69	0,6	-1,1	-7,1	-10,5	-8,6	-10,0	-8,5	-12,1
Rzodkiewka	pęczek	1,51	1,84	1,48	1,85	1,9	-0,5	8,9	11,7	7,3	8,7	8,7	9,9
Salata	szt.	2,32	2,81	2,30	2,78	0,8	1,2	5,4	4,9	7,5	6,7	7,5	6,5
Selery	kg	1,94	2,54	1,92	2,51	1,0	1,1	1,5	2,7	-3,5	-1,3	-21,5	-16,0
Ziemniaki	kg	0,51	0,68	0,51	0,68	0,1	-0,4	0,2	0,0	4,0	-1,2	-0,5	-0,2

## ZMIANA CEN HURTOWYCH OWOCÓW KRAJOWYCH

Produkt	Jedn.	Cena zł/jedn				Zmiany ceny (%)							
		2021-01-08		2020-12-28		w stosunku do poprzedniego notowania		2 tyg.		3 tyg.		4 tyg.	
		Min	Max	Min	Max	Min	Max	Min	Max	Min	Max	Min	Max
Gruszki	kg	3,10	4,27	3,08	4,30	0,7	-0,6	5,7	0,0	2,8	1,0	6,4	-1,0
<b>Jabłka:</b>													
<i>Boskoop</i>	kg	2,84	3,84	2,56	3,89	10,9	-1,4	13,4	14,9	13,4	4,5	7,0	14,9
<i>Cortland</i>	kg	2,00	2,94	2,00	2,94	0,0	0,0	-3,3	-4,7	-12,4	-2,1	-12,4	-1,0
<i>Gala</i>	kg	1,63	2,30	1,75	2,34	-6,7	-1,6	-4,5	2,1	-11,0	2,1	-14,5	2,1
<i>Gloster</i>	kg	1,58	1,83	1,56	1,89	1,8	-2,9	0,0	0,0	-4,8	0,0	-4,8	0,0
<i>Golden</i>	kg	1,58	2,33	1,58	2,33	0,0	0,0	0,0	0,0	-13,6	-6,0	-13,6	-6,0
<i>Jonagold</i>	kg	1,50	2,33	1,50	2,33	0,0	0,0	0,0	0,0	-25,0	-12,4	-25,0	-12,4
<i>Jonagored</i>	kg	1,58	2,00	1,58	2,00	0,0	0,0	0,0	0,0	-13,6	1,8	-13,6	-7,6
<i>Ligol</i>	kg	1,46	2,22	1,46	2,22	0,0	0,0	0,0	0,0	-13,3	-5,0	-17,4	-5,0
<i>Lobo</i>	kg	1,94	2,81	2,03	2,81	-4,1	0,0	-11,4	-2,9	-17,7	-1,0	-12,3	-1,4
<i>Szampion</i>	kg	1,26	1,87	1,36	1,91	-7,2	-2,2	-15,0	-8,1	-22,0	-12,9	-22,8	-11,1
Śliwki	kg	4,25	5,25	4,25	5,25	0,0	0,0	-5,6	1,6	0,0	-0,9	8,0	2,1

## RYNEK PASZ

## Zmiany rynkowe:

- znaczny wzrost cen mieszanek paszowych...
- spadek wielkości sprzedaży pasz...

## ŚREDNIE CENY NETTO SPRZEDAŻY PASZ DLA TRZODY

PASZE	CENA [zł/tona]		
	Listopad 2020	Październik 2020	Zmiana [%]
<b>PASZE dla TRZODY</b>	<b>1 576</b>	<b>1 466</b>	<b>7,5</b>
<b>OGÓŁEM</b>			
Mieszanki paszowe pełnoporcjowe	1 114	1 084	2,7
Mieszanki paszowe uzupełniające	1 888	1 775	6,4
Mieszanki paszowe mineralne	4 098	4 102	-0,1
Preparaty mlekozastępcze	4 537	4 558	-0,5
<b>Mieszanki paszowe pełnoporcjowe</b>			
<i>prestar/starter</i>	1 592	1 584	0,5
<i>grower/finisher</i>	1 021	994	2,7
<i>lochy</i>	1 256	1 108	13,3
<i>knury</i>	1 314	1 300	1,1
<b>Mieszanki paszowe uzupełniające</b>			
<i>prestar/starter</i>	2 327	2 153	8,1
<i>grower/finisher</i>	1 626	1 549	5,0
<i>lochy</i>	1 933	1 843	4,9
<i>knury</i>	3 923	4 120	-4,8
<b>Mieszanki paszowe mineralne</b>			
<i>prestar/starter</i>	4 599	4 429	3,8
<i>grower/finisher</i>	3 883	3 956	-1,9
<i>lochy</i>	3 912	3 862	1,3

## ŚREDNIE CENY NETTO SPRZEDAŻY PASZ DLA BYDŁA

PASZE	CENA [zł/tona]		
	listopad 2020	październik 2020	Zmiana [%]
<b>PASZE dla BYDŁA</b>	<b>1 638</b>	<b>1 563</b>	<b>4,8</b>
<b>OGÓŁEM</b>			
Mieszanki paszowe pełnoporcjowe	1 436	1 378	4,2
Mieszanki paszowe uzupełniające	1 352	1 291	4,7
Mieszanki paszowe mineralne	2 787	2 800	-0,4
Preparaty mlekozastępcze	4 968	4 875	1,9
<b>Mieszanki paszowe pełnoporcjowe</b>			
<i>cielęta</i>	1 436	1 379	4,1
<b>Mieszanki paszowe uzupełniające</b>			
<i>cielęta</i>	1 846	1 790	3,2
<i>krowy mleczne</i>	1 297	1 241	4,5
<i>opasy</i>	1 715	1 652	3,8
<b>Mieszanki paszowe mineralne</b>			
<i>cielęta</i>	2 940	2 788	5,4
<i>krowy mleczne</i>	2 743	2 762	-0,7
<i>opasy</i>	2 324	2 397	-3,0

Styczeń 2021

## ZMIANY CEN NA TARGOWISKACH MAŁOPOLSKICH

Towar	j.m.	Średnie ceny w [zł]						Zmiana cen w %	
		Tydzień 52/2020 21-24.12	Tydzień 53/2020 28-31.12	Tydzień 01/2021 04-08.01	Listopad 2020	Grudzień 2020	Gru- dzień 2019	mie- sięczna	roczna
Jęczmień	dt	85,22	86,89	86,88	85,82	85,13	80,46	-1%	6%
Kukurydza	dt	97,50	100,00	95,71	97,73	97,88	89,85	0%	9%
Mieszanka zbożowa	dt	80,00	90,00	80,00	81,00	81,43	74,09	1%	10%
Owies	dt	76,86	76,29	76,44	75,20	75,68	72,82	1%	4%
Pszenica	dt	89,44	89,00	91,89	88,70	89,18	84,20	1%	6%
Pszenżyto	dt	98,00	62,00	80,00	82,86	77,50	75,53	-6%	3%
Ziemniaki jadalne	dt	65,67	75,50	84,00	77,18	74,04	170,13	-4%	-56%
Żyto	dt	90,00	b.d.	75,00	79,00	81,25	74,29	3%	9%
Prosięta	para	b.d.	b.d.	b.d.	426,67	500,00	576,25	17%	-13%
Tuczniki	kg	3,90	4,00	b.d.	5,63	3,88	6,10	-31%	-36%
Jajka	szt	0,81	0,76	0,80	0,74	0,77	0,78	4%	0%
Gruszki	kg	3,86	3,92	3,79	3,72	3,87	4,57	4%	-15%
Jabłka	kg	2,71	2,61	2,76	3,01	2,82	2,76	-6%	2%
Orzech laskowy	kg	b.d.	14,00	14,00	13,00	14,65	13,70	13%	7%
Orzech włoski niełuskany	kg	8,50	7,00	8,00	9,86	9,07	9,76	-8%	-7%
Buraki ćwikłowe	kg	1,19	1,28	1,41	2,18	1,28	1,70	-41%	-24%
Cebula	kg	1,19	1,26	1,36	2,82	1,30	2,13	-54%	-39%
Czosnek	szt	1,08	1,21	1,30	1,31	1,18	1,18	-10%	0%
Fasola "Piękny Jaś"	kg	21,33	17,33	16,83	18,04	19,38	16,65	7%	16%
Kalafior	szt	5,83	6,50	6,10	4,53	5,18	5,55	14%	-7%
Kapusta biała	kg	0,94	1,40	0,88	1,10	1,04	1,50	-6%	-30%
Kapusta biała	szt	3,17	3,40	3,50	3,31	3,26	4,08	-1%	-20%
Kapusta czerwona	kg	0,60	0,60	0,60	1,06	0,66	1,87	-38%	-65%
Kapusta czerwona	szt	b.d.	4,00	4,00	3,83	3,67	3,78	-4%	-3%
Kapusta włoska	szt	2,50	4,25	4,25	4,39	4,06	4,44	-8%	-9%
Marchew	kg	1,25	1,34	1,42	2,39	1,36	1,69	-43%	-20%
Ogórki	kg	9,33	8,33	9,00	6,82	8,54	8,24	25%	4%
Papryka czerwona	kg	10,33	8,40	8,00	6,03	9,06	8,30	50%	9%
Pieczarki	kg	8,75	8,75	8,50	8,31	8,77	7,95	6%	10%
Pietruszka	kg	2,90	2,90	3,02	3,32	3,12	4,17	-6%	-25%
Pietruszka - natka	pęczek	1,65	1,40	1,43	1,46	1,43	1,77	-2%	-19%
Pomidory	kg	9,00	7,76	7,67	6,38	7,31	7,24	15%	1%
Pory	szt	2,27	2,20	1,78	2,26	2,31	2,44	2%	-5%
Rzodkiewka	pęczek	2,50	2,50	2,17	2,25	2,35	2,50	4%	-6%
Salata	szt	2,60	2,73	2,74	2,58	2,62	3,45	2%	-24%
Seler	kg	2,47	3,18	2,98	3,39	3,10	3,84	-8%	-19%
Szczypiorek	pęczek	1,65	1,60	1,60	1,57	1,59	1,70	1%	-6%

## ŚREDNIE CENY NETTO ZAKUPU ZBÓŻ W PRZEDSIĘBIORSTWACH

Towar	Rodzaj ziarna	Polska				
		Cena [zł/tona]		Tygodn. zmiana ceny [%]	Strukt. obrot. [%]	
		03.01.2021	20.12.2020		03.01.2021	20.12.2020
Pszenica	konsumpcyjne	867,03	847,96	2,2	24,2	24,7
	paszowe	873,75	870,11	0,4	35,9	34,5
Żyto	konsumpcyjne	579,65	585,36	-1,0	1,9	1,8
	paszowe	619,81	621,31	-0,2	4,4	7,0
Jęczmień	konsumpcyjne	nld	649,11	--	0,5	0,1
	paszowe	699,81	696,57	0,5	2,6	2,3
	browarniane	738,93	737,98	0,1	2,3	0,6
Kukurydza	pasz. "mokra"	--	522,39	--	0,0	0,4
	paszowe	785,43	771,68	1,8	19,6	18,7
Owies	konsumpcyjne	595,73	583,73	2,1	0,2	0,1
	paszowe	580,91	595,59	-2,5	0,2	0,1
Pszenżyto	paszowe	716,10	726,67	-1,5	8,2	9,6

Źródło: biuletyn MRiRW



Małopolski Ośrodek Doradztwa Rolniczego

Karniowice, 32-082 Bolechowice

tel. (012) 285-21-13,

285-21-14,

285-41-08

tel. kom. 609 700 003

fax (012) 285-11-07

email: sekretariat@modr.pl

**Opracowanie:**

Bartłomiej Witos

**Skład komputerowy:**

Bartłomiej Witos

**Uwagi:**

Ceny artykułów rolnych i środków do produkcji rolnej zebrane w okresie 1 - 31 grudnia 2020 r. przez pracowników Powiatowych Zespołów Doradztwa Rolniczego.

Dane ogólnopolskie wykorzystano na podstawie biuletynów MRiRW.

Ceny wyrażono w zł za jednostkę.