

CENY ZBÓŻ NA TARGACH MAŁOPOLSKICH

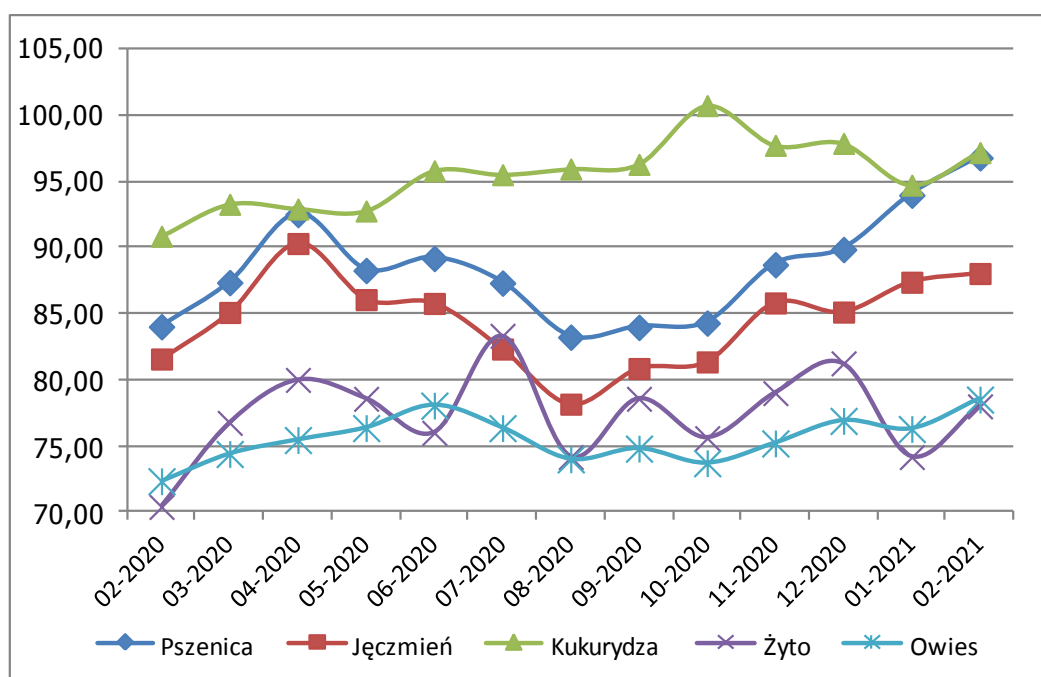

CENY NAWOZÓW AZOTOWYCH W MAŁOPOLSCE

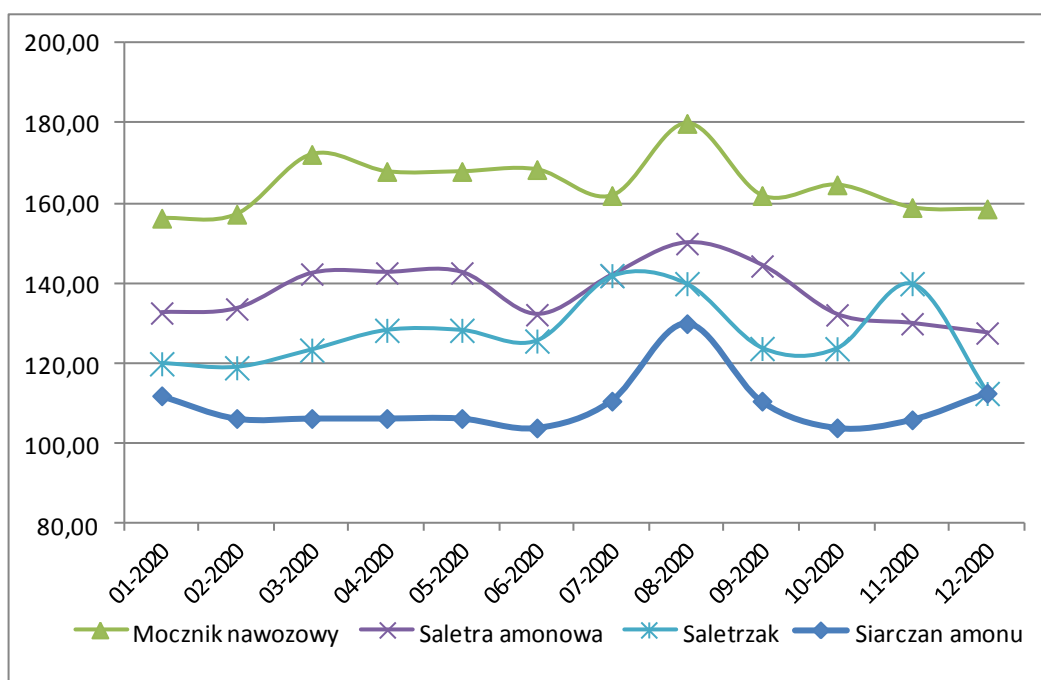

W tym numerze:

- Produkcja roślinna 2
- Warzywa 2,3
- Owoce 4
- Rynek zbóż 5
- Rynek mięsa 6
- Zmiany cen 7
- Nawozy 8

TARGOWISKA MAŁOPOLSKIE - PRODUKCJA ROŚLINNA

Miejscowość	Jęczmień	Kukurydza	Mieszanka zbożowa	Owies	Pszenica	Pszennyto	Ziemniaki jadalne	Żyto
	dt	dt	dt	dt	dt	dt	dt	dt
Bochnia		95,00	90,00	85,00	95,00		70,00	80,00
Gorlice	110,00	100,00		80,00	110,00		100,00	
Kraków Stary Kleparz							150,00	
Krosienko	100,00	100,00		80,00	100,00		80,00	
Krzyszowice	80,00	100,00			90,00		55,00	
Limanowa	90,00	100,00		85,00	100,00		70,00	
Łącko	100,00	100,00	95,00	80,00	100,00	95,00	66,00	90,00
Mszana Dolna	90,00	100,00		75,00	100,00		70,00	
Nowy Sącz	95,00		100,00	85,00	100,00		62,00	
Nowy Targ	100,00	100,00		80,00	100,00		80,00	
Oświęcim Targ Miejski							150,00	
Proszowice	82,00				88,00		22,00	
Rybitwy Plac hurtowy							40,00	
Skąpa	75,00				90,00		40,00	
Stary Sącz				100,00	100,00	95,00	75,00	
Sucha Beskidzka	90,00	100,00	80,00	75,00	100,00	80,00	60,00	80,00
Szczucin	80,00	90,00	65,00	65,00	90,00	65,00	65,00	
Tarnów Targowica	90,00			80,00	100,00		100,00	
Tarnów Burek							150,00	
Wadowice	80,00	100,00	75,00	75,00	100,00		120,00	70,00
Wolbrom	75,00	85,00		68,00	95,00		26,00	
Minimum	75,00	85,00	65,00	65,00	88,00	65,00	22,00	70,00
Maximum	110,00	100,00	100,00	100,00	110,00	95,00	150,00	90,00
Średnia	89,13	97,50	84,17	79,50	97,53	83,75	78,62	80,00

TARGOWISKA MAŁOPOLSKIE - WARZYWA

Miejscowość	Kalafior	Kapusta biała	Kapusta czerwona	Pomidory	Rzodkiewka	Salata
	szt	szt	kg	kg	peczek	szt
Bochnia		3,00				
Gorlice				12,00	2,50	3,50
Kraków Stary Kleparz	10,00		2,50	10,00	3,00	5,00
Limanowa	8,50	1,30		9,00	2,50	3,20
Nowy Sącz			1,00	4,50	2,00	
Nowy Targ				12,00		
Oświęcim Targ Miejski	8,00	4,00			2,50	3,00
Rybitwy Plac hurtowy			0,75			
Skąpa		3,50				
Szczucin		3,50				
Tarnów				8,00		
Tarnów Burek		4,00				3,50
Wadowice	7,00					3,50
Wolbrom			0,70			
Minimum	7,00	1,30	0,70	4,50	2,00	3,00
Maximum	10,00	4,00	2,50	12,00	3,00	5,00
Średnia	8,38	3,22	1,24	9,25	2,50	3,62

TARGOWISKA MAŁOPOLSKIE - WARZYWA

Miejscowość	Buraki ćwikłowe	Cebula	Czosnek	Marchew	Pietruszka	Seler
	kg	kg	szt	kg	kg	kg
Bochnia	1,50	1,25	1,20	1,00	3,00	2,50
Gorlice	2,00	2,00	2,50	2,00	5,00	4,00
Kraków Stary Kleparz	3,00	3,00	2,50	3,00	5,00	5,00
Kroscienko		1,50	1,00	1,50	3,50	
Krzyszowice	2,00	2,00	2,00	2,00	5,00	4,00
Limanowa	2,00	2,20	1,20	2,00	3,50	
Łącko	0,80	1,00	0,60	1,00	3,00	
Nowy Sącz	1,00	1,00	1,00	0,80	2,00	2,00
Nowy Targ	1,00	2,00	1,50	1,50	3,00	
Oświęcim Targ Miejski	2,50	2,50	2,00	2,50	6,00	5,00
Proszowice	0,52	0,85	0,80	0,52	2,00	
Rybitwy Plac hurtowy	0,70	0,90	1,40	0,60	2,40	1,60
Skała	2,00	2,00	1,50	2,00	4,00	3,50
Stary Sącz		1,75				
Sucha Beskidzka	1,00	1,20	1,50	1,00	3,00	2,50
Szczucin	1,20	1,50	1,00	1,80	2,50	4,00
Tarnów Targowica	1,80	2,00	1,00	2,00	3,00	
Tarnów Burek	2,50	2,50	1,50	2,50	3,00	5,00
Wadowice	2,50	1,50	2,50	2,00		3,50
Wolbrom	0,50	1,00	0,80	0,50	2,00	1,00
Minimum	0,50	0,85	0,60	0,50	2,00	1,00
Maximum	3,00	3,00	2,50	3,00	6,00	5,00
Średnia	1,58	1,68	1,45	1,59	3,38	3,35

TARGOWISKA MAŁOPOLSKIE - WARZYWA

Miejscowość	Fasola "Piękny Jaś"	Kapusta biała	Kapusta włoska	Pieczarki	Pietruszka - natka	Pory
	kg	kg	szt	kg	pełzek	szt
Bochnia	12,50					2,00
Gorlice	22,00	1,50		10,00		4,00
Kraków Stary Kleparz	24,00	2,00	6,00	10,00	2,50	3,50
Kroscienko					3,00	
Krzyszowice		1,20			2,00	3,00
Limanowa		1,30			1,70	
Nowy Sącz	20,00	0,50		6,90	1,50	1,10
Nowy Targ					3,00	
Oświęcim Targ Miejski	14,00		6,00	10,00	1,50	3,50
Rybitwy Plac hurtowy	16,00	0,72	4,00	6,00	1,20	2,60
Skała	20,00		5,00		2,00	4,00
Sucha Beskidzka		0,80				
Szczucin	15,00		3,50			2,50
Tarnów Burek				10,00	2,00	
Wadowice				8,00	2,50	1,50
Wolbrom		0,50	2,00	7,50		2,00
Minimum	12,50	0,50	2,00	6,00	1,20	1,10
Maximum	24,00	2,00	6,00	10,00	3,00	4,00
Średnia	17,94	1,07	4,42	8,55	2,08	2,70

TARGOWISKA MAŁOPOLSKIE - OWOCE

Miejscowość	Gruszki	Jabłka	Orzech laskowy	Orzech włoski niełuskany
	kg	kg	kg	kg
Bochnia	3,00	2,50		
Gorlice	4,00	3,00	12,00	5,00
Kraków Stary Kleparz	6,00	4,00	15,00	
Krosienko	2,50	2,00		
Krzeszowice	4,00	3,00		
Limanowa		3,00		
Nowy Sącz	3,20	2,00	12,50	
Nowy Targ	2,50	2,00		6,00
Oświęcim Targ Miejski		3,50	12,00	8,00
Rybitwy Plac hurtowy	2,60	1,53	10,00	4,00
Skała	4,00	3,00		5,00
Sucha Beskidzka	3,50	2,00		
Szczucin	4,50	2,00		
Tarnów Targowica	5,00	2,50		
Tarnów Burek	5,00	3,50	16,00	
Wadowice		4,00		
Wolbrom	3,50	2,00		
Minimum	2,50	1,53	10,00	4,00
Maximum	6,00	4,00	16,00	8,00
Średnia	3,81	2,68	12,92	5,60

CENY HURTOWE WARZYW

Produkt	Jedn.	Cena zł/jedn		Zmiany ceny (%)							
		2021-03-04		w stosunku do poprzedniego notowania		2 tyg.		3 tyg.		4 tyg.	
		Min	Max	Min	Max	Min	Max	Min	Max	Min	Max
Buraki ćwikłowe	kg	0,40	1,00	0,00	0,00	0,00	0,00	33,33	0,00	33,33	0,00
Cebula biała	kg	1,07	1,32	-11,24	-12,18	-12,45	-15,18	-20,23	-18,44	8,02	5,12
Kapusta biała	kg	0,77	1,04	8,38	8,64	12,73	11,56	16,75	11,03	20,42	17,89
Marchew	kg	1,17	1,40	8,67	4,42	16,79	6,40	16,69	7,76	20,00	12,48
Pietruszka	kg	3,40	4,31	9,09	9,09	18,79	19,42	22,58	24,18	27,04	31,85
Pomidory	kg	8,27	9,43	13,24	4,04	3,77	0,35	-15,45	-18,37	7,83	8,85
Pomidory malinowe	kg	15,30	18,70	10,43	4,12	-3,83	-1,56	-6,58	-5,09	9,42	9,75
Pory	szt.	2,13	2,70	4,29	3,85	7,79	8,62	4,75	12,50	25,00	27,81
Rzodkiewka	pęczek	1,60	1,85	-3,45	-7,50	-4,12	-8,64	-9,43	-6,72	-8,94	-6,83
Salata	kg	2,33	2,81	-7,50	-10,17	-4,12	-8,55	-4,26	-6,56	0,96	-4,41
Selery	kg	1,88	2,30	-5,12	-9,51	-1,90	-11,54	-7,53	-12,21	-4,83	-9,64
Ziemniaki	kg	0,54	0,67	-2,40	-6,52	-1,91	-7,06	2,13	-8,76	5,06	-4,44

RYNEK ZBÓŻ

Zmiany rynkowe:

- niewielki wzrost cen zbóż na targowiskach...
- niewielki wzrost cen zakupu zbóż w przedsiębiorstwach.....
- niewielki wzrost cen sprzedaży otrąb pszennych...

CENY ZAKUPU ZBÓŻ W PRZEDSIĘBIORSTWACH

Towar	Rodzaj ziarna	Polska			Region południowy		
		Cena [zł/tona]		Tygodn. zmiana ceny [%]	Cena [zł/tona]		Tygodn. zmiana ceny [%]
		28.02.2021	21.02.2021		28.02.2021	21.02.2021	
Pszenica	konsumpcyjne	947,91	935,45	1,33	973,10	958,39	1,53
	paszowe	950,34	943,42	0,73	899,19	896,97	0,25
Żyto	konsumpcyjne	686,52	660,65	3,92	nld	nld	--
	paszowe	698,66	703,90	-0,75	667,50	nld	--
Jęczmień	konsumpcyjne	772,94	nld	--	nld	--	--
	paszowe	785,44	788,73	-0,42	728,08	770,14	-5,46
	browarniane	806,79	821,60	-1,80	--	--	--
Kukurydza	paszowe	865,95	865,27	0,08	833,18	808,57	3,04
Owies	konsumpcyjne	663,61	643,36	3,15	--	--	--
	paszowe	620,50	607,29	2,18	607,04	nld	--
Pszenżyto	paszowe	805,40	801,77	0,45	774,06	774,75	-0,09

PORÓWNANIE CEN ZAKUPU W PRZEDSIĘBIORSTWACH Z POPRZEDNIMI LATAMI

Towar	Rodzaj towaru	Cena [zł/tona]			Zmiana ceny [%] w 2020r. w stos. do lat:	
		2021-02-28	2020-02-23	2019-02-24	2020r.	2019r.
Pszenica	<i>konsumpcyjna</i>	947,91	762,19	840,41	24,37	12,79
	<i>paszowa</i>	950,34	768,89	799,31	23,60	18,90
Żyto	<i>konsumpcyjne</i>	686,52	555,96	723,45	23,48	-5,10
	<i>paszowe</i>	698,66	596,56	727,29	17,11	-3,94
Kukurydza	<i>paszowa</i>	865,95	663,05	739,41	30,60	17,11
Mąka pszenna detaliczna	<i>Typ 450 (paczkowana)</i>	1654,27	1461,90	1449,12	13,16	14,16
	<i>Typ 500 (paczkowana)</i>	1944,94	1655,24	1703,11	17,50	14,20
Mąka pszenna piekarnicza	<i>Typ 500 (worki)</i>	1280,32	1103,74	1198,97	16,00	6,79
	<i>Typ 750 (worki)</i>	1189,40	992,78	1101,37	19,80	7,99
Mąka żytnia piekarnicza	<i>Typ 580 (worki)</i>	1044,19	1044,91	1110,04	-0,07	-5,93
	<i>Typ 720 (worki)</i>	1042,06	995,51	1094,74	4,68	-4,81

RYNEK MIĘSA

Zmiany rynkowe:

- wzrost cen zakupu tuczników, ale ceny znacząco niższe niż przed rokiem...
- mała podaż i niższe ceny prosiąt na targowiskach niż przed rokiem...
- wzrost cen zakupu bydła rzeźnego...

CENY ZAKUPU BYDŁA RZEŹNEGO W PRZEDSIĘBIORSTWACH

Kategoria bydła	Cena zakupu			
	wg w.ż. [zł/kg]	dla mpc [zł/tonę]	dla mps [zł/tonę]	Zmiana tyg. [%]
	28.02.2021	28.02.2021	28.02.2021	[%]
Rejon południowy				
Bydło ogółem	6,81	13148,12	13411,09	-0,47
bydło 8-12 m-cy (Z)	7,17	13307,47	13573,62	6,25
byki 12-24 m-ce (A)	7,48	14026,44	14306,97	-1,00
byki > 24 m-cy (B)	7,47	14008,35	14288,52	-0,67
wolce > 12 m-cy (C)	--	--	--	--
krowy (D)	5,44	11176,28	11399,80	0,85
jałówki > 12 m-cy (E)	6,98	13481,30	13750,92	-0,56

CENY ZAKUPU CIELĄT W PRZEDSIĘBIORSTWACH

Kategoria bydła	Jednostka	Cena zakupu			Zmiana ceny	
		2021-02-28	2021-02-21	2020-02-23	tyg. [%]	roczna [%]
Byczki od 8 dni do 4 tygodni - typ mleczny	zł/szt	656,00	600,18	572,18	9,30	14,65
Byczki od 8 dni do 4 tygodni - typ mięsny	zł/szt	807,55	885,95	885,82	-8,85	-8,84

ŚREDNIE KRAJOWE CENY TARGOWISKOWE PROSIĄT

	Kategoria ceny	2021-02-28	2020-02-23	Roczna zmiana ceny w [%]
	Prosięta ok. 25 kg/szt.	min. w zł/szt.	140,00	198,00
max. w zł/szt.		200,00	360,00	-44,44
średnia w zł/szt.		180,00	274,00	-34,31
Szacunkowa podaż		160,00	298,00	-46,31
Szacunkowa sprzedaż		113,00	248,00	-54,44

ZMIANY CEN NA TARGOWISKACH MAŁOPOLSKICH

Towar	j.m.	Średnie ceny w [zł]						Zmiana cen w %	
		Tydzień 6/2021 08-14.02	Tydzień 7/2021 15-21.02	Tydzień 8/2021 22-28.02	Styczeń 2021	Luty 2021	Luty 2020	mie- sięczna	roczna
Jęczmień	dt	87,08	88,21	87,45	87,38	88,04	81,58	1%	8%
Kukurydza	dt	96,67	98,00	97,78	94,72	97,18	90,86	3%	7%
Mieszanka zbożowa	dt	77,50	77,50	82,00	81,10	79,72	75,56	-2%	6%
Owies	dt	78,00	77,33	79,30	76,29	78,51	72,34	3%	9%
Pszenica	dt	94,64	96,53	97,00	93,96	96,78	84,02	3%	15%
Pszenżyto	dt	80,00	65,00	80,00	82,86	79,44	77,60	-4%	2%
Ziemniaki jadalne	dt	77,00	73,62	67,42	72,38	73,86	153,73	2%	-52%
Żyto	dt	b.d.	70,00	70,00	74,17	78,00	70,40	5%	11%
Prosięta	para	300,00	400,00	300,00	391,67	440,00	620,77	12%	-29%
Tuczniaki	kg	3,70	b.d.	4,20	3,80	3,95	5,80	4%	-32%
Jajka	szt	0,80	0,80	0,78	0,78	0,79	0,77	1%	3%
Gruszki	kg	4,02	4,13	3,65	3,91	3,91	4,27	0%	-8%
Jabłka	kg	2,71	2,69	2,64	2,68	2,70	2,74	1%	-1%
Orzech laskowy	kg	13,00	12,67	11,50	13,33	12,61	14,75	-5%	-15%
Orzech włoski niełuskany	kg	4,33	5,75	5,67	7,68	5,43	9,45	-29%	-43%
Buraki ćwikłowe	kg	1,63	1,60	1,46	1,39	1,56	1,68	12%	-7%
Cebula	kg	1,57	1,69	1,66	1,42	1,62	2,20	14%	-26%
Czosnek	szt	1,45	1,44	1,46	1,30	1,45	1,14	12%	28%
Fasola "Piękny Jaś"	kg	16,92	17,30	18,50	17,77	17,65	18,64	-1%	-5%
Kalafior	szt	9,25	8,50	8,83	6,25	8,58	7,20	37%	19%
Kapusta biała	kg	0,97	0,97	1,04	0,91	1,00	1,46	10%	-32%
Kapusta biała	szt	3,17	3,45	3,67	3,58	3,45	3,67	-4%	-6%
Kapusta czerwona	kg	1,35	1,45	1,49	1,09	1,38	1,64	27%	-16%
Kapusta czerwona	szt	3,00	3,75	3,50	3,25	3,50	3,79	8%	-8%
Kapusta włoska	szt	4,33	4,20	4,60	3,57	4,32	3,90	21%	11%
Marchew	kg	1,53	1,63	1,55	1,32	1,55	1,52	17%	2%
Ogórki	kg	4,00	5,50	7,00	8,13	6,63	12,00	-18%	-45%
Papryka czerwona	kg	9,25	9,57	9,57	8,63	8,35	9,67	-3%	-14%
Pieczarki	kg	8,25	9,25	8,34	8,15	8,28	7,71	2%	7%
Pietruszka	kg	3,20	3,35	3,42	2,62	3,34	3,51	27%	-5%
Pietruszka - natka	pęczek	2,05	1,99	2,25	1,72	2,05	1,73	19%	19%
Pomidory	kg	8,63	9,13	8,88	7,77	8,50	9,53	9%	-11%
Pory	szt	2,08	2,32	2,57	1,97	2,28	2,10	16%	9%
Rzodkiewka	pęczek	2,67	2,30	2,50	2,24	2,50	2,60	12%	-4%
Salata	szt	3,23	3,80	3,73	3,11	3,58	3,91	15%	-8%
Seler	kg	3,02	3,27	3,22	2,67	3,15	3,68	18%	-14%
Szczypiorek	pęczek	2,25	2,00	1,80	1,77	2,04	1,90	16%	8%

ZESTAWIENIE CEN NAWOZÓW WIELOSKŁADNIKOWYCH W 2020 ROKU

Miesiąc	Towar	Potafoska	Polifoska 8:24:24	Polifoska 6:20:30	Fosforan amonu	Amofoska 4:16:18
styczeń		120,00	188,50	180,67	227,50	137,00
luty		119,50	185,33	183,00	228,30	137,00
marzec		118,00	193,60	192,00	209,00	142,50
kwiecień		120,00	202,50	193,33	188,00	137,00
maj		120,00	190,33	189,33	-	137,00
czerwiec		119,50	183,33	180,67	210,00	-
lipiec		120,00	183,50	191,00	-	-
sierpień		120,00	200,00	200,00	-	-
wrzesień		130,00	201,00	194,00	180,00	133,00
październik		119,50	194,60	183,25	195,00	134,00
listopad		120,00	189,00	183,00	182,00	134,00
grudzień		134,83	183,13	181,63	214,23	138,67



Małopolski Ośrodek Doradztwa Rolniczego

Karniowice, 32-082 Bolechowice

tel. (012) 285-21-13,
285-21-14,
285-41-08

tel. kom. 609 700 003

fax (012) 285-11-07

email: sekretariat@modr.pl

www.modr.pl

Opracowanie:

Bartłomiej Witos

Skład komputerowy:

Bartłomiej Witos

Uwagi:

Ceny artykułów rolnych i środków do produkcji rolnej zebrane w okresie 1 - 28.02.2021 r. przez pracowników Powiatowych Zespołów Doradztwa Rolniczego.

Dane ogólnopolskie wykorzystano na podstawie biuletynów MRiRW i IERiGZ.

Ceny wyrażono w zł za jednostkę.