

## CENY GRUNTÓW ORNYCH OGÓŁEM

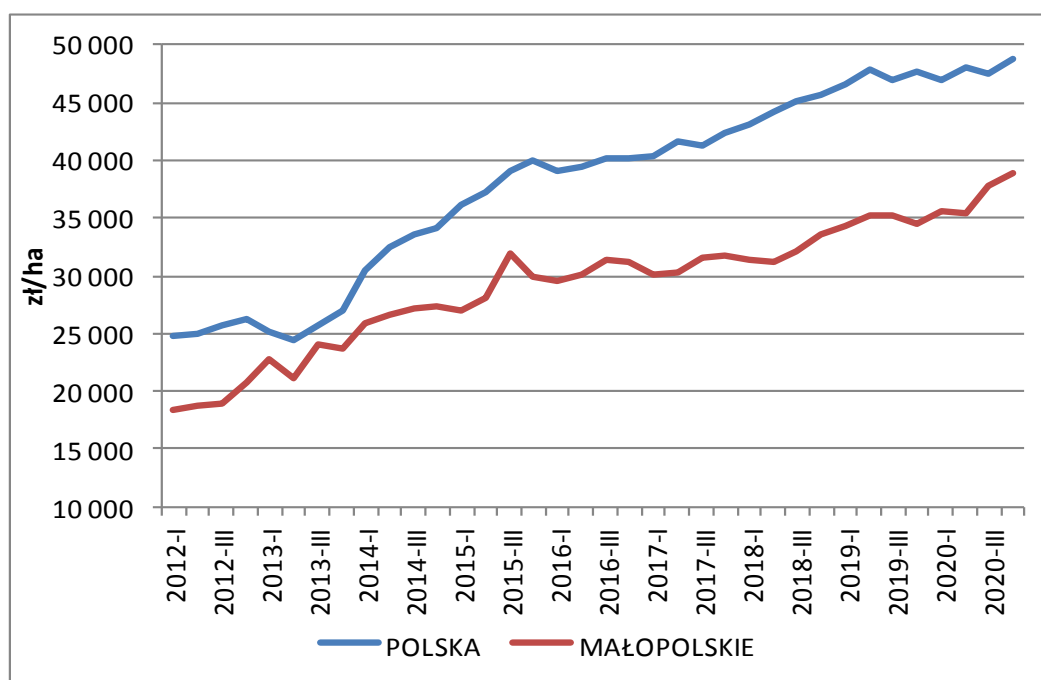

## CENY ZBÓŻ NA TARGOWISKACH MAŁOPOLSKICH

### W tym numerze:

- Produkcja roślinna 2
- Warzywa 2,3,4
- Nawozy wieloskładnikowe 4
- Rynek zbóż 5
- Rynek owoców i warzyw 6
- Zmiany cen 7
- Ceny mleka 8

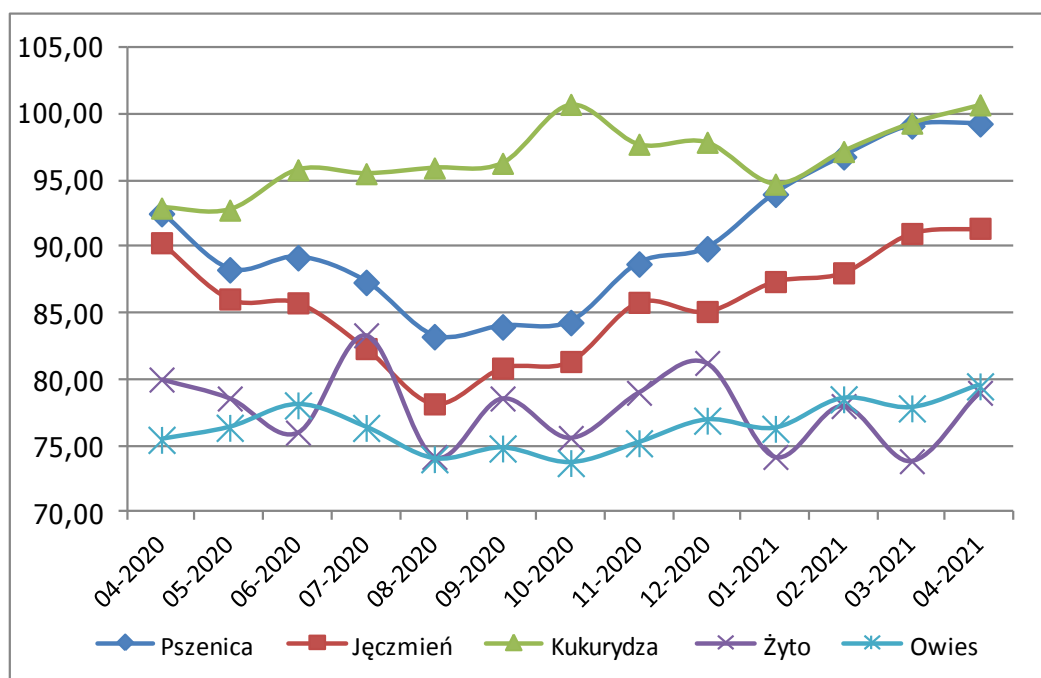

# Informator Ekonomiczno - Rynkowy

## TARGOWISKA MAŁOPOLSKIE - PRODUKCJA ROŚLINNA

Miejscowość	Jęczmień	Kukurydza	Mieszanka zbożowa	Owies	Pszenica	Pszenżyto	Ziemniaki jadalne	Żyto
	dt	dt	dt	dt	dt	dt	dt	dt
Bochnia	95,00	95,00	90,00	80,00	95,00	90,00	65,00	
Gorlice	130,00	110,00		80,00	110,00		100,00	
Kraków Stary Kleparz							200,00	
Kroscienko	100,00	100,00		80,00	100,00		70,00	
Krzyszowice	80,00				90,00		46,00	
Limanowa	100,00	100,00		90,00	105,00		70,00	
Mszana Dolna	95,00	100,00		76,00	105,00		72,00	
Nowy Sącz	100,00		100,00	80,00	100,00		64,00	
Nowy Targ	100,00	105,00		85,00	100,00		70,00	90,00
Oświęcim Targ Miejski							150,00	
Proszowice	74,00				88,00		20,00	
Rybitwy Plac hurtowy							40,00	
Skała	75,00			60,00	85,00		40,00	
Stary Sącz				100,00	120,00	100,00	80,00	
Sucha Beskidzka	100,00	110,00	100,00	85,00	110,00	100,00	60,00	100,00
Szczucin	85,00	95,00	70,00	70,00	95,00	70,00	50,00	60,00
Tarnów	90,00	100,00		80,00			80,00	
Wadowice	70,00	100,00	90,00	80,00	100,00	100,00	100,00	70,00
Wolbrom	75,00	85,00		68,00	95,00		26,00	
<b>Minimum</b>	<b>70,00</b>	<b>85,00</b>	<b>70,00</b>	<b>60,00</b>	<b>85,00</b>	<b>70,00</b>	<b>20,00</b>	<b>60,00</b>
<b>Maximum</b>	<b>130,00</b>	<b>110,00</b>	<b>100,00</b>	<b>100,00</b>	<b>120,00</b>	<b>100,00</b>	<b>200,00</b>	<b>100,00</b>
<b>Średnia</b>	<b>91,27</b>	<b>100,00</b>	<b>90,00</b>	<b>79,57</b>	<b>99,87</b>	<b>92,00</b>	<b>73,84</b>	<b>80,00</b>

## TARGOWISKA MAŁOPOLSKIE - WARZYWA

Miejscowość	Fasola "Piękny Jaś"	Kalafior	Kapusta biała	Pieczarki	Pietruszka - natka	Szczypiorek
	kg	szt	szt	kg	peczek	peczek
Bochnia	12,50		3,00			
Gorlice	22,00	8,00		10,00		
Kraków Stary Kleparz	22,00	8,00		10,00	2,00	2,00
Kroscienko	20,00		4,50			
Krzyszowice					2,00	1,00
Limanowa		8,00			1,70	1,70
Nowy Sącz	20,00	7,20	1,50	7,00	2,50	1,00
Nowy Targ	18,00	9,00	4,00		1,50	2,50
Oświęcim Targ Miejski	12,00	7,00	4,00	10,00	2,00	2,00
Rybitwy Plac hurtowy				7,00	1,40	0,55
Skała					2,00	1,00
Szczucin	12,00		3,00			
Tarnów				9,00	2,00	2,00
Wadowice		4,50		8,00	2,50	
Wolbrom				7,00		
<b>Minimum</b>	<b>12,00</b>	<b>4,50</b>	<b>1,50</b>	<b>7,00</b>	<b>1,40</b>	<b>0,55</b>
<b>Maximum</b>	<b>22,00</b>	<b>9,00</b>	<b>4,50</b>	<b>10,00</b>	<b>2,50</b>	<b>2,50</b>
<b>Średnia</b>	<b>17,31</b>	<b>7,39</b>	<b>3,33</b>	<b>8,50</b>	<b>1,96</b>	<b>1,53</b>

## TARGOWISKA MAŁOPOLSKIE - WARZYWA

Miejscowość	Buraki ćwikłowe	Cebula	Czosnek	Marchew	Pietruszka	Pomidor
	kg	kg	szt	kg	kg	kg
Bochnia	1,10	1,00	1,25	1,25	4,00	9,00
Gorlice	2,00	2,50	2,00	2,00	6,00	11,00
Kraków Stary Kleparz	3,00	3,00	2,50	3,00	6,00	12,00
Krosienko	1,00	1,50	1,20	1,20	3,50	6,00
Krzeszowice	2,50	2,20	2,00	2,00	5,00	8,00
Limanowa	2,00	2,20	1,20	2,00	3,50	9,00
Mszana Dolna	2,00	1,90		2,00	4,00	
Nowy Sącz	1,70	1,50	1,60	1,80	3,00	7,80
Nowy Targ	1,20	1,50	1,50	1,50	4,00	8,00
Oświęcim Targ Miejski	2,50	2,00	2,00	2,50	6,00	12,00
Proszowice	0,53	1,10		0,75	3,00	
Rybitwy Plac hurtowy	0,70	1,00	1,50	0,90	3,40	5,00
Skąła	2,00	2,00	2,00	2,00	5,00	7,00
Stary Sącz		2,25				
Sucha Beskidzka	1,20	1,50	1,50	1,50	4,00	9,00
Szczucin	1,50	1,50	0,70	2,00	3,50	10,00
Tarnów	2,50	2,50	2,00	2,00	5,00	8,00
Wadowice	2,00	2,50	1,50	1,50	4,00	9,00
Wolbrom	0,50	1,00	1,20	1,00	2,00	
<b>Minimum</b>	<b>0,50</b>	<b>1,00</b>	<b>0,70</b>	<b>0,75</b>	<b>2,00</b>	<b>5,00</b>
<b>Maximum</b>	<b>3,00</b>	<b>3,00</b>	<b>2,50</b>	<b>3,00</b>	<b>6,00</b>	<b>12,00</b>
<b>Średnia</b>	<b>1,66</b>	<b>1,82</b>	<b>1,60</b>	<b>1,72</b>	<b>4,16</b>	<b>8,72</b>

## TARGOWISKA MAŁOPOLSKIE - WARZYWA

Miejscowość	Kapusta biała młoda	Kapusta czerwona	Kapusta czerwona	Kapusta włoska	Papryka czerwona	Pory
	szt	kg	szt	szt	kg	kg
Gorlice						10,00
Kraków Stary Kleparz		2,50		8,00		
Krzeszowice		1,80				
Nowy Targ					7,50	
Oświęcim Targ Miejski			4,00	6,00		6,50
Rybitwy Plac hurtowy	4,50	0,70		3,00		
Skąła	6,00	1,50		5,00		
Wadowice			3,00		10,00	
Wolbrom	5,00	1,00		2,50		
<b>Minimum</b>	<b>4,50</b>	<b>0,70</b>	<b>3,00</b>	<b>2,50</b>	<b>7,50</b>	<b>6,50</b>
<b>Maximum</b>	<b>6,00</b>	<b>2,50</b>	<b>4,00</b>	<b>8,00</b>	<b>10,00</b>	<b>10,00</b>
<b>Średnia</b>	<b>5,17</b>	<b>1,50</b>	<b>3,50</b>	<b>4,90</b>	<b>8,75</b>	<b>8,25</b>

# Informator Ekonomiczno - Rynkowy

## TARGOWISKA MAŁOPOLSKIE - WARZYWA

Miejscowość	Kapusta biała	Ogórki	Pory	Rzodkiewka	Salata	Seler
	kg	kg	szt	pećczek	szt	kg
Bochnia		6,00	2,50	2,50		3,00
Gorlice	1,50	10,00	4,00	3,00	3,00	6,00
Kraków Stary Kleparz	2,00	6,00	3,50	3,00	4,00	6,00
Kroscienko	1,20	5,00	2,50			4,00
Krzeszowice	1,50	7,00	3,00	2,50	3,00	5,00
Limanowa	1,50			2,70	2,80	
Mszana Dolna	1,50					
Nowy Sącz		7,90	4,00	2,20	1,90	
Nowy Targ	1,30	7,00	2,50	2,50	2,50	4,00
Oświęcim Targ Miejski			3,50	2,50	3,00	5,00
Proszowice						
Rybitwy Plac hurtowy	0,72	5,00	1,80	1,50	2,00	2,40
Skała	1,50	6,00	2,80	2,40	2,80	4,50
Stary Sącz						
Sucha Beskidzka	0,80	10,00		3,00	3,50	3,50
Szczucin		7,00	2,00			4,00
Tarnów		8,00	2,50	2,50	3,00	4,00
Wadowice		7,00	2,50	2,50	3,00	3,50
Wolbrom	0,90		2,00			1,20
<b>Minimum</b>	<b>0,72</b>	<b>5,00</b>	<b>1,80</b>	<b>1,50</b>	<b>1,90</b>	<b>1,20</b>
<b>Maximum</b>	<b>2,00</b>	<b>10,00</b>	<b>4,00</b>	<b>3,00</b>	<b>4,00</b>	<b>6,00</b>
<b>Średnia</b>	<b>1,31</b>	<b>7,07</b>	<b>2,79</b>	<b>2,52</b>	<b>2,88</b>	<b>4,01</b>

## CENY NAWOZÓW WIELOSKŁADNIKOWYCH

Kontrahent	Miejscowość	Amofośka 4:16:18	Fosforan amonu	Polifoska 6:20:30	Polifoska 8:24:24	Potafoska
		dt	dt	dt	dt	dt
FH-U Import-Eksport	Łącko	110,00				
Agro-Pol	Ropica Polska		235,00		195,00	120,00
FHU Kowalik	Nawojowa			210,00	210,00	130,00
FH-P-U ZAGÓRZE	Mszana Dolna	150,00	220,00	200,00	200,00	120,00
GS "Samopomoc Chłopska"	Myślenice				220,00	140,00
GS "Samopomoc Chłopska"	Sułkowice			205,00	220,00	
Handel Materialami Budowlanymi	Łużna		235,00		200,00	120,00
PHU "Agropunkt"	Zator	109,00	225,00	176,00	178,00	
PHU Krakbud	Zakliczyn			185,00	189,00	
ROLBUD	Szczucin		246,00	184,00	188,00	
Spółdzielnia "Handlowiec"	Gorlice				200,00	
SUR	Moszczenica			186,00	190,00	110,00

## RYNEK ZBÓŻ

## Zmiany rynkowe:

-wzrost cen zbóż na targowiskach....

-wzrost cen zakupu zbóż w przedsiębiorstwach....

## ŚREDNIE CENY ZBÓŻ NA TARGOWISKACH W POLSCE

	Cena [zł/tona]		Zmiana [%]	Cena [zł/tona]		Zmiana [%]	Cena [zł/tona]		Zmiana [%]
	23.04.2021	16.04.2021		23.04.2021	16.04.2021		23.04.2021	16.04.2021	
	<b>PSZENICA</b>			<b>ŻYTO</b>			<b>JĘCZMIEN</b>		
Cena min.	880	859	3,5	550	550	0,0	675	700	-3,6
Cena max.	1200	1100	9,1	1000	1000	0,0	1100	1100	0,0
Cena śr.	988	979	0,9	692	686	0,9	867	867	0,0
	Cena [zł/tona]		Zmiana [%]	Cena [zł/tona]		Zmiana [%]	Cena [zł/tona]		Zmiana [%]
	23.04.2021	16.04.2021		23.04.2021	16.04.2021		23.04.2021	16.04.2021	
	<b>KUKURYDZA</b>			<b>OWIES</b>			<b>PSZENŻYTO</b>		
Cena min.	850	800	6,3	600	550	9,1	650	650	0,0
Cena max.	1150	1150	0,0	1000	1000	0,0	1100	1000	10,0
Cena śr.	997	983	1,5	715	721	-0,9	813	808	0,6

## PORÓWNANIE CEN NETTO W PRZEDSIĘBIORSTWACH

TOWAR	Rodzaj TOWARU	25.004.2021	19.04.2020	21.04.2019	Zmiana ceny [%] w 2021r. w stos. do lat:	
					2020r.	2019r.
Pszenica	<i>konsumpcyjna</i>	<b>940</b>	800	817	<b>17,7</b>	<b>15,1</b>
	<i>paszowa</i>	<b>966</b>	794	806	<b>21,5</b>	<b>19,8</b>
Żyto	<i>konsumpcyjne</i>	<b>740</b>	563	710	<b>31,5</b>	<b>4,1</b>
	<i>paszowe</i>	<b>732</b>	593	722	<b>23,3</b>	<b>1,4</b>
Kukurydza	<i>paszowa</i>	<b>922</b>	713	718	<b>29,3</b>	<b>28,5</b>
Mąka pszenna detaliczna	<i>Typ 450 (paczkowana)</i>	<b>1538</b>	1475	1453	<b>4,3</b>	<b>5,9</b>
	<i>Typ 500 (paczkowana)</i>	<b>1904</b>	1740	1635	<b>9,4</b>	<b>16,5</b>
Mąka pszenna piekarnicza	<i>Typ 500 (worki)</i>	<b>1279</b>	1150	1177	<b>11,3</b>	<b>8,6</b>
	<i>Typ 750 (worki)</i>	<b>1178</b>	1043	1083	<b>12,9</b>	<b>8,8</b>
Mąka żytnia piekarnicza	<i>Typ 580 (worki)</i>	<b>1031</b>	1026	1097	<b>0,4</b>	<b>-0,6</b>
	<i>Typ 720 (worki)</i>	<b>1031</b>	1028	1088	<b>0,3</b>	<b>-5,2</b>

## NOWOWANIA CEN NA GIEŁDACH TOWAROWYCH W KWIETNIU

Towar	Giełda	Cena (zł/tona)	Ilość (tona)	Lokalizacja
jęczmień paszowy jary zg z PN	Rol Petrol Łódź	890,00	200,00	z dostawą imp.
pszenica paszowa zg z PN	Rol Petrol Łódź	956,00	650,00	z dostawą
kukurydza paszowa zg z PN	Rol Petrol Łódź	915,00	75,00	loco opolskie
pszenica paszowa zg z PN	Rol Petrol Łódź	915,00	25,00	loco mazowieckie
otręby żytnie worki	Rol Petrol Łódź	560,00	24,00	loco łódzkie
żyto konsumpcyjne zg z PN	Rol Petrol Łódź	725,00	200,00	z dostawą
pszenżyto zg z PN	Rol Petrol Łódź	850,00	25,00	loco łódzkie
żyto konsumpcyjne zg z PN	Rol Petrol Łódź	700,00	100,00	loco łódzkie

## RYNEK OWOCÓW I WARZYW

## Zmiany rynkowe:

-drożejają jabłka i gruszki, krajowe, ale tańsze niż rok temu...

-drożeje większość warzyw.....

## ZMIANA CEN HURTOWYCH WARZYW KRAJOWYCH

Produkt	Jedn.	Cena zł/jedn				Zmiany ceny (%)							
		2021-04-01		2021-03-25		w stosunku do poprzedniego notowania		2 tyg.		3 tyg.		4 tyg.	
		Min	Max	Min	Max	Min	Max	Min	Max	Min	Max	Min	Max
Buraki ćwikłowe	kg	0,40	1,00	0,40	1,00	0,0	0,0	0,0	0,0	33,3	0,0	33,3	0,0
Cebula biała	kg	1,03	1,42	1,02	1,37	1,1	3,4	-18,9	-16,0	9,5	11,5	-3,7	7,0
Kapusta biała	kg	0,86	1,17	0,95	1,26	-9,4	-6,9	0,7	4,7	15,4	14,0	10,9	12,5
Marchew	kg	1,28	1,65	1,17	1,52	9,1	8,7	4,9	9,3	12,5	18,9	9,1	17,8
Ogórki gruntowe	kg	8,50	10,00	8,50	10,00	0,0	0,0	0,0	0,0	-15,0	-16,7	-29,2	-31,0
Ogórki krótkie	kg	6,95	8,04	7,11	8,50	-2,3	-5,4	-11,4	-13,7	-0,7	-12,3	-24,6	-22,9
Pietruszka	kg	3,76	4,63	3,41	4,50	10,3	2,9	9,0	5,7	13,1	5,8	10,7	7,4
Pomidory	kg	10,95	12,29	8,93	9,97	22,6	23,3	23,1	24,5	27,6	16,1	32,5	30,2
Pomidory malinowe	kg	13,25	16,73	13,31	16,56	-0,5	1,0	-9,0	-8,2	-5,5	-12,6	-13,4	-10,6
Pory	szt.	2,39	3,01	2,27	2,97	5,0	1,4	8,4	9,3	15,8	15,9	12,3	11,6
Rzodkiewka	pęczek	2,04	2,41	1,57	2,03	30,3	18,8	33,3	43,3	31,9	35,9	27,7	30,4
Sałata	kg	2,39	3,05	2,33	3,16	2,3	-3,5	-2,5	3,6	3,0	4,6	2,5	8,5
Selery	kg	1,93	2,53	1,86	2,39	3,6	5,8	-1,0	-2,3	4,3	6,5	2,6	10,0
Ziemniaki	kg	0,52	0,68	0,50	0,67	4,6	1,6	0,6	1,9	8,1	10,5	-3,9	1,6

## ZMIANA CEN HURTOWYCH OWOCÓW KRAJOWYCH

Produkt	Jedn.	Cena zł/jedn				Zmiany ceny (%)							
		2021-04-01		2021-03-25		w stosunku do poprzedniego notowania		2 tyg.		3 tyg.		4 tyg.	
		Min	Max	Min	Max	Min	Max	Min	Max	Min	Max	Min	Max
Gruszki	kg	3,25	4,52	3,25	4,60	0,0	-1,7	-4,4	3,4	2,6	5,7	-2,1	-2,5
Jabłka:													
<i>Boskoop</i>	kg	4,17	5,00	4,17	5,00	0,0	0,0	19,2	-3,3	56,6	15,2	19,2	-3,2
<i>Cortland</i>	kg	3,00	4,04	3,00	4,04	0,0	0,0	0,0	0,0	12,5	5,4	0,0	0,0
<i>Golden</i>	kg	1,76	2,36	1,76	2,36	0,0	0,0	-6,9	-4,5	-4,1	-7,1	-6,9	0,0
<i>Jonagold</i>	kg	1,00	2,00	1,00	2,00	0,0	0,0	0,0	0,0	0,0	0,0	0,0	0,0
<i>Jonagored</i>	kg	1,50	2,00	1,50	2,00	0,0	0,0	0,0	0,0	12,5	0,0	0,0	0,0
<i>Ligol</i>	kg	1,50	2,25	1,50	2,25	0,0	0,0	0,0	3,8	12,5	12,5	0,0	3,8
<i>Lobo</i>	kg	2,90	3,52	2,90	3,52	0,0	0,0	9,2	0,3	21,5	7,3	11,1	1,0
<i>Szara Reneta</i>	kg	3,53	4,39	3,83	4,40	-7,8	-0,3	-6,4					

## ZMIANY CEN NA TARGOWISKACH MAŁOPOLSKICH

Towar	j.m.	Średnie ceny w [zł]						Zmiana cen w %	
		Tydzień 14/2021 05-11.04	Tydzień 15/2021 12-18.04	Tydzień 16/2021 19-25.04	Marzec 2021	Kwiecień 2021	Kwiecień 2020	mie- sięczna	roczna
Jęczmień	dt	92,14	93,08	92,83	90,95	91,40	90,31	0%	1%
Kukurydza	dt	101,00	101,11	101,25	99,35	100,69	92,92	1%	8%
Mieszanka zbożowa	dt	85,00	87,50	100,00	88,33	90,91	70,00	3%	30%
Owies	dt	79,43	80,80	81,44	78,00	79,49	75,45	2%	5%
Pszenica	dt	99,14	100,45	99,46	99,00	99,27	92,50	0%	7%
Pszenżyto	dt	82,50	80,00	100,00	81,36	88,89	75,00	9%	19%
Ziemniaki jadalne	dt	75,55	77,12	60,10	74,19	68,70	171,67	-7%	-60%
Żyto	dt	60,00	b.d.	90,00	73,85	79,00	80,00	7%	-1%
Prosięta	para	200,00	160,00	200,00	326,67	238,00	700,00	-27%	-66%
Tuczniki	kg	5,00	b.d.	b.d.	4,77	5,00	6,25	5%	-20%
Jajka	szt	0,73	0,78	0,78	0,75	0,79	0,83	5%	-5%
Gruszki	kg	4,19	4,53	4,10	4,06	4,20	5,40	3%	-22%
Jabłka	kg	2,68	2,88	2,55	2,77	2,75	3,05	-1%	-10%
Orzech włoski niełuskany	kg	b.d.	b.d.	8,50	7,12	8,40	10,00	18%	-16%
Buraki ćwikłowe	kg	1,39	1,74	1,40	1,62	1,54	1,56	-5%	-2%
Cebula	kg	1,65	1,82	1,68	1,79	1,72	2,14	-4%	-20%
Czosnek	szt	1,63	1,68	1,53	1,55	1,62	1,10	4%	47%
Fasola "Piękny Jaś"	kg	22,00	18,90	17,67	18,09	17,98	18,40	-1%	-2%
Kalafior	szt	8,00	8,00	7,60	7,27	7,61	6,00	5%	27%
Kapusta biała	kg	1,16	1,40	1,22	1,12	1,27	1,67	14%	-24%
Kapusta biała	szt	3,50	3,50	3,20	3,40	3,50	5,00	3%	-30%
Kapusta czerwona	kg	1,40	1,73	1,30	1,57	1,47	b.d.	-6%	b.d.
Kapusta czerwona	szt	b.d.	4,00	4,00	3,56	3,75	5,00	5%	-25%
Kapusta włoska	szt	4,88	5,33	3,88	4,97	4,79	5,00	-4%	-4%
Marchew	kg	1,41	1,75	1,54	1,62	1,59	1,69	-2%	-6%
Ogórki	kg	5,75	6,29	6,99	7,25	6,83	6,95	-6%	-2%
Papryka czerwona	kg	14,00	14,00	b.d.	12,53	11,90	20,00	-5%	-41%
Pieczarki	kg	8,38	8,29	7,67	8,53	8,23	9,67	-3%	-15%
Pietruszka	kg	3,70	3,93	4,03	3,80	3,95	3,82	4%	3%
Pietruszka - natka	peczęk	1,68	1,80	1,93	1,86	1,82	1,50	-2%	22%
Pomidory	kg	9,40	9,50	8,71	10,79	9,01	9,41	-17%	-4%
Pory	szt	2,55	2,80	2,77	2,83	2,75	2,57	-3%	7%
Rzodkiewka	peczęk	2,38	2,58	2,55	2,42	2,50	2,25	3%	11%
Salata	szt	3,00	2,84	2,76	3,23	2,86	2,75	-11%	4%
Seler	kg	3,50	3,72	3,83	3,49	3,73	3,61	7%	3%
Szczypiorek	peczęk	2,00	1,87	1,38	1,85	1,52	b.d.	-18%	b.d.

## ŚREDNIE CENY SKUPU MLEKA



Źródło: biuletyny MRiRW



Małopolski Ośrodek Doradztwa Rolniczego

Karniowice, 32-082 Bolechowice

tel. (012) 285-21-13,

285-21-14,

285-41-08

tel. kom. 609 700 003

fax (012) 285-11-07

email: sekretariat@modr.pl

www.modr.pl

**Opracowanie:**

Bartłomiej Witos

**Skład komputerowy:**

Bartłomiej Witos

**Druk:**

TOP DRUK Sp. z o.o.

**Uwagi:**

Ceny artykułów rolnych i środków do produkcji rolnej zebrane w okresie 1 - 30.04.2021 r. przez pracowników Powiatowych Zespołów Doradztwa Rolniczego.

Dane ogólnopolskie wykorzystano na podstawie biuletynów MRiRW i IERiGZ.

Ceny wyrażono w zł za jednostkę.