

## CENY ZBÓŻ NA TARGACH MAŁOPOLSKICH

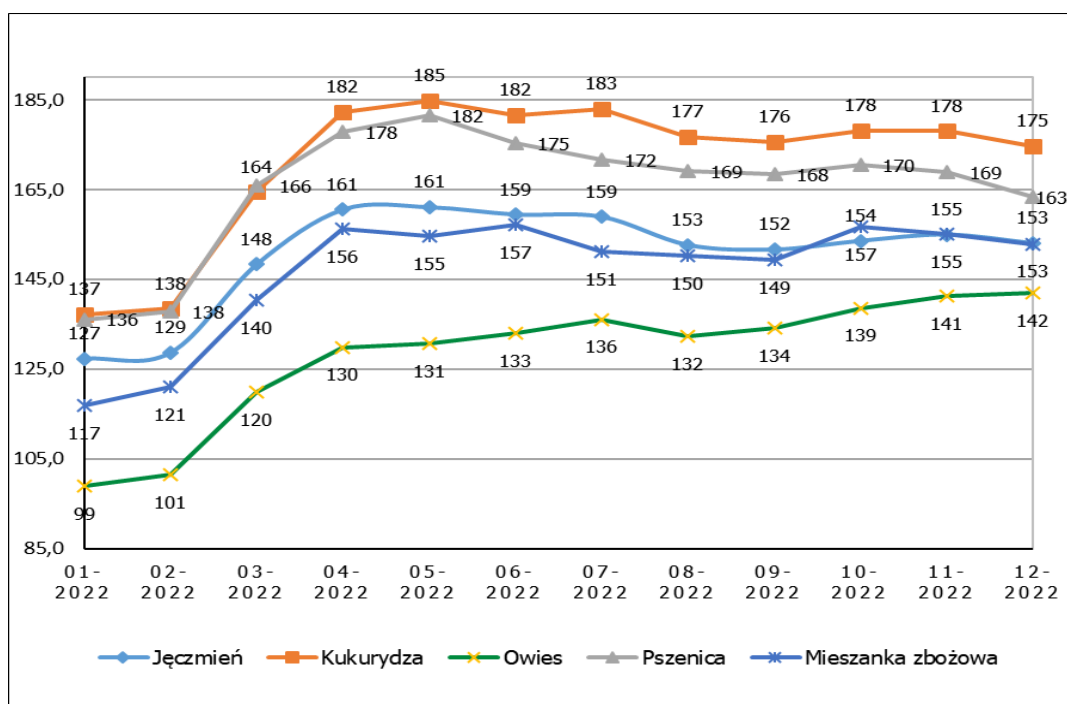

## ŚREDNIE CENY WYBRANYCH WARZYW W MAŁOPOLSCE

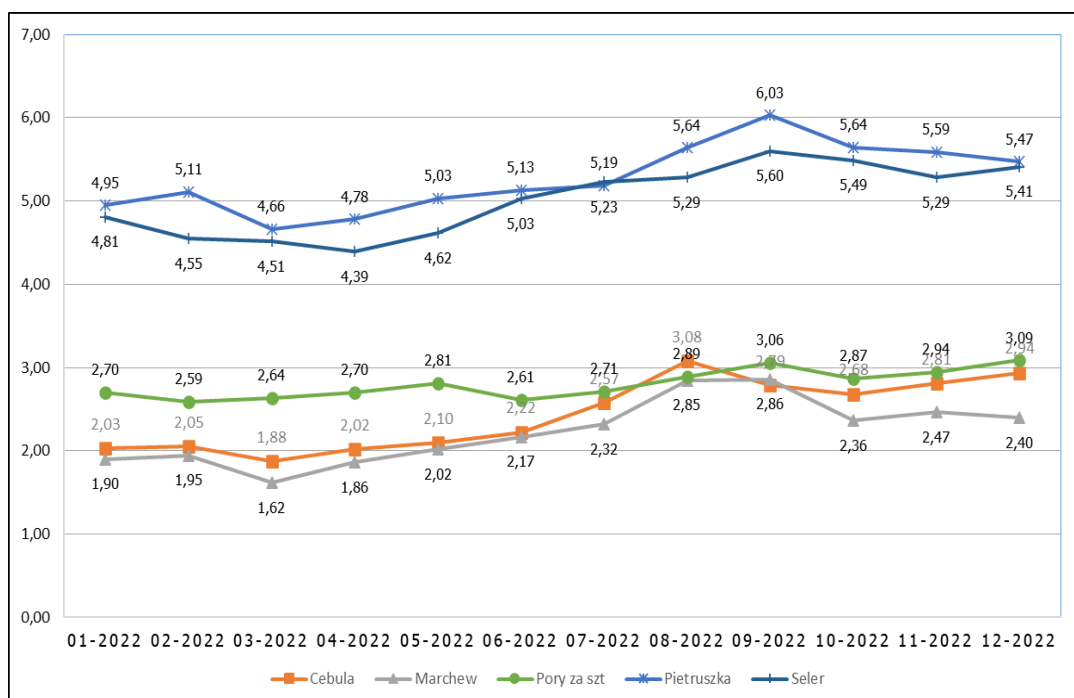

### W tym numerze:

- Produkcja roślinna **2**
- Warzywa **2,3,4**
- Owoce **4**
- Rynek zbóż **5**
- Rynek mięsa **6**
- Zmiany cen **7**
- Nawozy **8**

## TARGOWISKA MAŁOPOLSKIE - PRODUKCJA ROŚLINNA

Miejscowość	Jęczmień	Kukurydza	Mieszanka zbożowa	Owies	Pszenica	Pszenżyto	Żyto	Ziemiaki jadalne
	dt	dt	dt	dt	dt	dt	dt	dt
Bochnia	170,00	167,50	160,00	152,50	170,00			146,67
Gorlice	160,00	180,00		130,00	180,00			172,50
Krościenko	160,00	180,00		120,00	180,00			144,00
Krzeszowice	143,33			150,00	162,50	150,00		122,50
Limanowa	160,00	180,00		150,00	180,00			120,00
Mszana Dolna	165,00	180,00		125,00	195,00			135,00
Nowy Sącz		192,50		140,00	190,00			147,50
Nowy Targ	160,00	180,00		120,00	180,00			145,00
Proszowice	137,75				149,50			61,00
Rybitwy Plac Hurtowy								110,00
Skała	137,50			120,00	157,50			105,00
Sucha Beskidzka	175,00	180,00	172,50	167,50	187,50	172,50	172,50	132,50
Szczucin	152,50	167,50	140,00	140,00	160,00	150,00		110,00
Wadowice	160,00	170,00	150,00	150,00	170,00	152,50	150,00	137,50
Wolbrom	135,00	162,50		125,00	155,00			100,00
Zakliczyn	150,00	200,00	150,00	147,50	160,00	152,50	150,00	154,00
<b>Minimum</b>	<b>135,00</b>	<b>162,50</b>	<b>140,00</b>	<b>120,00</b>	<b>149,50</b>	<b>150,00</b>	<b>150,00</b>	<b>61,00</b>
<b>Maximum</b>	<b>175,00</b>	<b>200,00</b>	<b>172,50</b>	<b>167,50</b>	<b>195,00</b>	<b>172,50</b>	<b>172,50</b>	<b>172,50</b>
<b>Średnia</b>	<b>154,72</b>	<b>178,33</b>	<b>154,50</b>	<b>138,39</b>	<b>171,80</b>	<b>155,50</b>	<b>157,50</b>	<b>127,70</b>

## TARGOWISKA MAŁOPOLSKIE - WARZYWA

Miejscowość	Buraki ćwikłowe	Cebula	Czosnek	Marchew	Pietruszka	Seler
	kg	kg	szt	kg	kg	kg
Bochnia	2,00	2,50	1,30	2,00		3,50
Gorlice	2,50	3,00	2,33	3,00	6,00	7,00
Krościenko	1,50	2,83	1,50	2,17	5,00	5,00
Krzeszowice	2,50	3,50	2,00	2,67	6,50	6,00
Limanowa	2,50	2,80	2,13	2,50	6,00	
Nowy Sącz	1,95	3,25	2,10	2,00	7,00	4,75
Nowy Targ	1,50	2,90	1,50	2,00	5,00	5,00
Oświęcim Targ Miejski	3,50	4,00	2,10	3,40	6,60	6,50
Proszowice	0,85	1,80	1,25	1,29	2,30	
Rybitwy Plac Hurtowy	1,13	2,28	1,40	1,28	3,25	2,25
Rybitwy Plac hurtowy	3,13	4,00	2,00	4,00	6,75	6,50
Skała	2,50	3,50	2,00	2,50	6,33	6,00
Sucha Beskidzka	2,00	3,00	2,00	2,00	6,00	5,00
Szczucin	2,38	3,00	1,50	3,25	6,00	6,63
Wadowice	2,33	2,50	1,50	2,50	5,50	5,50
Wolbrom	1,00	2,00	1,50	1,22	2,36	2,32
Zakliczyn	2,13	3,00	2,25	2,50	5,25	5,25
<b>Minimum</b>	<b>0,85</b>	<b>1,80</b>	<b>1,25</b>	<b>1,22</b>	<b>2,30</b>	<b>2,25</b>
<b>Maximum</b>	<b>3,50</b>	<b>4,00</b>	<b>2,33</b>	<b>4,00</b>	<b>7,00</b>	<b>7,00</b>
<b>Średnia</b>	<b>2,08</b>	<b>2,93</b>	<b>1,79</b>	<b>2,37</b>	<b>5,37</b>	<b>5,15</b>

## TARGOWISKA MAŁOPOLSKIE - WARZYWA

Miejscowość	Kalafior	Kapusta biała	Kapusta biała	Kapusta czerwona	Kapusta czerwona	Kapusta włoska
	szt	kg	szt	kg	szt	szt
Bochnia			3,50			
Gorlice		2,00	6,00			
Kraków Stary Kleparz	4,75		5,00		5,13	6,25
Krościenko	5,00		4,50			
Krzyszowice		2,50		2,50		
Limanowa	8,00	2,00				
Nowy Sącz	4,00		3,60			
Nowy Targ	6,00	1,50	4,67			
Oświęcim Targ Miejski	6,50		5,00		5,33	7,25
Rybitwy Plac hurtowy	3,50	1,10		1,33		3,88
Skała		2,00		2,07		5,00
Sucha Beskidzka	5,00		5,00			
Szczucin			4,63			
Wadowice	6,25					
Wolbrom	5,00	1,00	3,40	1,22	3,40	
Zakliczyn		2,00		2,50		
<b>Minimum</b>	<b>3,50</b>	<b>1,00</b>	<b>3,40</b>	<b>1,22</b>	<b>3,40</b>	<b>3,88</b>
<b>Maximum</b>	<b>8,00</b>	<b>2,50</b>	<b>6,00</b>	<b>2,50</b>	<b>5,33</b>	<b>7,25</b>
<b>Średnia</b>	<b>5,40</b>	<b>1,76</b>	<b>4,53</b>	<b>1,92</b>	<b>4,62</b>	<b>5,59</b>

## TARGOWISKA MAŁOPOLSKIE - WARZYWA

Miejscowość	Fasola "Piękny Jaś"	Ogórki	Pieczarki	Pietruszka - natka	Rzodkiewka	Salata
	kg	kg	kg	pęczek	pęczek	szt
Bochnia	16,00					
Gorlice	28,00	12,00	10,00		3,00	4,00
Kraków Stary Kleparz	23,00	11,00	9,50	2,50	3,25	3,88
Krościenko	25,00			2,00		
Krzyszowice				2,00		
Limanowa		11,00		2,13	3,00	3,40
Nowy Sącz	22,00		11,50	2,25		
Nowy Targ	25,00	8,50	10,00		3,00	
Oświęcim Targ Miejski	17,50	10,00	10,00	2,33	3,00	3,25
Rybitwy Plac Hurtowy		7,00	9,00	1,17		2,50
Skała		10,00		2,20		
Sucha Beskidzka					2,00	2,00
Wadowice		9,50				
Wolbrom			11,00			
<b>Minimum</b>	<b>16,00</b>	<b>7,00</b>	<b>9,00</b>	<b>1,17</b>	<b>2,00</b>	<b>2,00</b>
<b>Maximum</b>	<b>28,00</b>	<b>12,00</b>	<b>11,50</b>	<b>2,50</b>	<b>3,25</b>	<b>4,00</b>
<b>Średnia</b>	<b>22,36</b>	<b>9,88</b>	<b>10,14</b>	<b>2,07</b>	<b>2,88</b>	<b>3,17</b>

## CENY HURTOWE WARZYW

Produkt	Jedn.	Cena zł/jedn				Zmiany ceny (%)	
		29.12.2022		22.12.2022		w stosunku do poprzedniego notowania*)	
		Min	Max	Min	Max	Min	Max
<b>Warzywa krajowe</b>							
Buraki ćwikłowe	kg	1,23	1,67	1,25	1,70	-1,3	-2,0
Cebula biała	kg	2,21	2,55	2,07	2,61	6,9	-2,2
Kapusta biała	kg	1,01	1,35	1,08	1,43	-6,2	-5,8
Marchew	kg	1,42	1,80	1,60	1,92	-11,5	-6,1
Ogórki krótkie	kg	11,00	13,00	10,33	13,00	6,5	0,0
Pietruszka	kg	3,73	4,55	3,60	4,50	3,5	1,1
Pomidory	kg	8,89	10,56	9,89	13,33	-10,1	-20,8
Rzodkiewka	peczek	1,83	2,33	1,80	2,40	1,9	-2,8
Salata	szt.	2,88	3,80	2,90	3,73	-0,9	2,0
Selery	kg	2,64	3,42	2,84	3,68	-7,0	-7,2
Ziemniaki	kg	1,10	1,34	1,10	1,46	-0,5	-8,0
<b>Warzywa importowane</b>							
Czosnek	kg	11,33	13,00	10,00	11,50	13,3	13,0
Kalafior	szt.	7,33	7,00	5,68	7,80	29,1	-10,3
Ogórki długie	kg	9,00	11,64	8,00	11,07	12,5	5,2
Papryka czerwona	kg	9,58	10,78	10,70	11,90	-10,5	-9,5
Papryka żółta	kg	9,63	10,88	10,50	11,75	-8,3	-7,4
Pomidory	kg	6,67	12,25	6,67	12,78	0,0	-4,1
Rzodkiewka	peczek	1,75	2,10	1,75	2,07	0,0	1,6
Salata	szt.	3,42	3,77	3,28	3,92	4,1	-3,8

Źródło: biuletyn MRiRW

## TARGOWISKA MAŁOPOLSKIE - OWOCE

Miejscowość	Gruszki	Jabłka	Orzech laskowy	Orzech włoski nie-łuskany
	kg	kg	kg	kg
Rybitwy Plac hurtowy	2,88	1,66		
Kraków Stary Kleparz	5,75	4,00		
Nowy Sącz	3,70	2,50		12,00
Krościenko	3,33	2,17		10,00
Nowy Targ	4,00	2,40		11,00
Bochnia	4,00	2,50		
Krzyszowice	5,33	3,00		
Oświęcim Targ Miejski	4,50	3,50	19,20	13,00
Skała	5,50	3,00		
Sucha Beskidzka	5,00	3,00		
Gorlice	5,00	2,17	12,00	
Limanowa	5,00	3,00		
Szczucin	5,00	2,75		
Wolbrom	4,00	2,00		
Zakliczyn	4,00	2,50	18,00	
<b>Minimum</b>	<b>2,88</b>	<b>1,66</b>	<b>12,00</b>	<b>10,00</b>
<b>Maximum</b>	<b>5,75</b>	<b>4,00</b>	<b>19,20</b>	<b>13,00</b>
<b>Średnia</b>	<b>4,47</b>	<b>2,67</b>	<b>16,40</b>	<b>11,50</b>

Źródło: opracowanie własne

## RYNEK ZBÓŻ

### Zmiany rynkowe:

- wzrost cen zbóż na targowiskach...
- wzrost cen zakupu zbóż w przedsiębiorstwach

## CENY ZAKUPU ZBÓŻ W PRZEDSIĘBIORSTWACH

Towar	Rodzaj ziarna	Cena [zł/tona]		Tygodn. zmiana ceny [%]	Strukt. obrot. [%]	
		01.01.2023	25.12.2022		01.01.2023	25.12.2022
Pszenica	konsumpcyjne	<b>1489</b>	1457	2,2	43,3	37,4
	paszowe	<b>1496</b>	1476	1,4	21,8	24,3
Żyto	konsumpcyjne	<b>1164</b>	1188	-2,0	1,7	3,9
	paszowe	<b>1140</b>	1153	-1,1	0,7	0,9
Jęczmień	konsumpcyjne	--	1127	--	0,0	0,0
	paszowe	<b>1316</b>	1328	-0,9	2,3	1,8
	browarniane	<b>1575</b>	1562	0,8	0,9	2,4
Kukurydza	pasz. "mokra"	nld	nld	*	0,6	0,5
	paszowe	<b>1385</b>	1331	4,1	23,2	24,0
Owies	konsumpcyjne	nld	1371	*	0,0	0,3
	paszowe	nld	1225	*	0,1	0,2
Pszenżyto	paszowe	<b>1297</b>	1326	-2,1	5,3	4,3

nld - niewystarczająca liczba danych do prezentacji

## PORÓWNANIE CEN ZAKUPU W PRZEDSIĘBIORSTWACH Z POPRZEDNIMI LATAMI

Towar	Rodzaj towaru	Cena [zł/tona]			Zmiana ceny [%] w 2022r. w stos. do lat:	
		01.01.2023	02.01.2022	03.01.2021	2021r.	2020r.
Pszenica	konsumpcyjna	<b>1489</b>	1229	867	<b>21,2</b>	<b>71,7</b>
	paszowa	<b>1496</b>	1203	874	<b>24,4</b>	<b>71,3</b>
Żyto	konsumpcyjne	<b>1164</b>	1075	580	<b>8,3</b>	<b>100,9</b>
	paszowe	<b>1140</b>	1049	620	<b>8,7</b>	<b>84,0</b>
Kukurydza	paszowa	<b>1385</b>	1059	785	<b>30,8</b>	<b>76,3</b>
Mąka pszenna detaliczna	Typ 450 (paczkowana)	<b>2811</b>	2040	1488	<b>37,8</b>	<b>88,9</b>
	Typ 500 (paczkowana)	<b>2953</b>	2274	1875	<b>29,8</b>	<b>57,4</b>
Mąka pszenna piekarnicza	Typ 500 (worki)	<b>2158</b>	1905	1146	<b>13,3</b>	<b>88,3</b>
	Typ 750 (worki)	<b>2071</b>	1878	1057	<b>10,3</b>	<b>96,0</b>
Mąka żytnia piekarnicza	Typ 580 (worki)	<b>2000</b>	1781	970	<b>12,3</b>	<b>106,0</b>
	Typ 720 (worki)	<b>1942</b>	1785	975	<b>8,8</b>	<b>99,2</b>

Źródło: biuletyny MRiRW

## RYNEK MIĘSA

### Zmiany rynkowe:

- spadek cen zakupu bydła rzeźnego w kategorii bydło 8-12 m-cy
- niewielki spadek cen zakupu świń rzeźnych

## CENY ZAKUPU BYDŁA RZEŹNEGO W PRZEDSIĘBIORSTWACH

Kategoria bydła	CENA ZAKUPU			Zmiana tyg. [%]
	wg w.ż.* [zł/kg]	dla mpc [zł/tonę]	dla mps [zł/tonę]	
	01.01.2023	01.01.2023	01.01.2023	
<b>Bydło ogółem</b>	<b>10,94</b>	<b>21 128</b>	<b>21 551</b>	3,6
bydło 8-12 m-cy (Z)	10,28	19 076	19 457	-4,2
byki 12-24 m-ce (A)	11,91	22 355	22 802	1,9
byki > 24 m-cy (B)	11,90	22 317	22 764	2,7
wolce > 12 m-cy (C)	--	*	*	--
krowy (D)	8,72	17 902	18 260	-0,2
jałówki > 12 m-cy (E)	11,62	22 433	22 881	2,7

w.ż. - waga żywa, mpc - masa poubojowa ciepła, mps - masa poubojowa schłodzona

## ŚREDNIE KRAJOWE CENY ZAKUPU NETTO ŚWIŃ RZEŹNYCH

Klasa półtuszy wieprzowych wg EUROP	CENA [zł/t]				Zmiana ceny [%]	% mięsa w tuszy	Średnia masa tuszy [kg/szt.]	Struktura skupu [%]
	[MPS]		[MPC]					
	01.01.2023	25.12.2022	01.01.2023	25.12.2022				
klasa S	9 891	9 912	9 697	9 718	-0,2	61,6	93,4	40,1
klasa E	9 838	9 859	9 646	9 665	-0,2	58,0	96,4	50,3
klasa U	9 519	9 548	9 332	9 361	-0,3	53,4	98,6	8,6
klasa R	9 160	9 217	8 981	9 036	-0,6	48,4	100,4	0,9
klasa O	8 214	8 403	8 053	8 239	-2,3	43,7	107,5	0,1
klasa P	*	*	*	*	*	*	*	*
<b>S-P Razem</b>	<b>9 822</b>	<b>9 835</b>	<b>9 630</b>	<b>9 643</b>	<b>-0,1</b>	<b>59,0</b>	<b>95,4</b>	<b>100,0</b>

Masa poubojowa schłodzona [MPS]; -masa poubojowa ciepła [MPC]

## ŚREDNIE CENY NETTO ZAKUPU ŚWIŃ RZEŹNYCH ZA WAGĘ ŻYWA

CENA [zł/kg]			
MAKROREGIONY	01.01.2023	25.12.2022	Tygodniowa zmiana ceny [%]
<b>POLSKA</b>	<b>7,51</b>	<b>7,52</b>	<b>-0,1</b>
REGION PÓŁNOCNY	7,46	7,43	0,3
REGION ŚRODKOWO-WSCHODNI	7,57	7,56	0,1
REGION POŁUDNIOWO-WSCHODNI	7,51	7,51	0,0
REGION ZACHODNI	7,49	7,55	<b>-0,8</b>

## ZMIANY CEN NA TARGOWISKACH MAŁOPOLSKICH

Towar	j.m.	Średnie ceny w [zł]						Zmiana cen w %	
		Tydzień 50/2022 12- 18.11.22	Tydzień 51/2022 19-25.12	Tydzień 52/2022 26- 31.12	listopad 2022	grudzień 2022	grudzień 2021	mie- sięczna	roczna
Jęczmień	dt	153,82	152,45	147,57	154,96	153,02	117,46	-1,25%	30,3%
Kukurydza	dt	175,56	175,00	169,17	178,02	174,73	127,95	-1,85%	36,6%
Mieszanka zbożowa	dt	160,00	160,00	155,00	158,24	160,45	101,67	1,40%	57,8%
Owies	dt	142,00	143,33	143,33	141,25	141,97	92,33	0,51%	53,8%
Pszenica	dt	163,69	161,50	152,13	168,82	163,30	127,67	-3,27%	27,9%
Pszenżyto	dt	161,67	147,50	148,33	155,00	152,86	103,27	-1,38%	48,0%
Ziemniaki jadalne	dt	144,29	146,86	150,60	147,42	150,47	112,93	2,07%	33,2%
Żyto	dt	150,00	165,00	150,00	160,00	155,71	102,50	-2,68%	51,9%
Jajka	szt	1,12	1,16	1,14	1,07	1,13	0,88	6%	28,7%
Gruszki	kg	4,25	4,55	4,43	4,37	4,42	4,58	1%	-3,4%
Jabłka	kg	2,58	2,73	2,68	2,74	2,69	2,61	-2%	2,8%
Orzech laskowy	kg	16,00	14,00	20,00	15,71	16,67	14,60	6%	14,2%
Orzech włoski nieu- skany	kg	11,75	10,00	10,00	12,26	11,57	10,17	-6%	13,8%
Śliwy	kg	b.d	7,00	7,00	5,83	6,36	8,17	6,36	-22,2%
Brokuł	szt	6,36	6,50	6,00	4,88	5,50	4,93	12,8%	11,6%
Bruksełka	kg	6,36	12,00	13,00	9,21	10,83	b.d	17,6%	b.d
Buraki ćwikłowe	kg	2,06	2,14	2,00	2,07	2,07	1,88	0,0%	10,3%
Cebula	kg	2,95	2,93	2,93	2,94	2,94	2,06	0,0%	42,7%
Cukinia	szt	6,36	12,00	12,00	10,00	11,50	9,33	15,0%	23,2%
Czosnek	szt	1,78	1,79	1,60	1,82	1,76	1,61	-3,5%	9,5%
Fasola "Piękny Jaś"	kg	24,00	24,00	23,00	22,82	23,05	21,22	1,0%	8,6%
Kalafior	szt	6,25	6,36	5,50	5,51	5,76	5,97	4,5%	-3,4%
Kapusta biała	kg	1,72	1,80	1,37	1,59	1,68	1,45	5,6%	16,0%
Kapusta biała	szt	4,64	4,70	4,70	4,66	4,52	3,68	-3,0%	22,9%
Kapusta czerwona	kg	4,00	4,67	4,50	4,50	4,46	4,00	-0,9%	11,5%
Kapusta włoska	szt	5,50	5,50	6,00	5,75	5,73	4,86	-0,3%	17,8%
Marchew	szt	2,29	2,42	2,31	2,40	2,38	1,92	-1,0%	23,7%
Ogórki	kg	11,33	11,00	11,00	8,53	10,26	8,64	20,3%	18,7%
Papryka czerwona	kg	11,50	11,00	9,50	8,78	9,53	8,63	8,5%	10,4%
Papryka żółta	kg	9,00	8,00	6,36	6,67	7,25	5,00	8,8%	45,0%
Pieczarki	kg	10,00	10,20	10,25	10,02	10,09	8,73	0,7%	15,6%
Pietruszka	kg	5,17	5,16	5,03	5,47	5,21	5,09	-4,7%	2,5%
Pietruszka - natka	pęczek	2,18	2,14	1,85	1,98	2,09	2,03	5,9%	3,2%
Pomidory	kg	9,86	10,75	10,50	8,04	9,33	7,54	16,1%	23,6%
Pory za szt	szt	3,25	2,94	2,87	3,09	3,05	2,72	-1,3%	12,2%
Rzodkiewka	szt	3,00	3,13	3,25	2,79	3,00	2,68	7,5%	12,1%
Sałata	szt	3,75	3,40	4,00	3,02	3,45	3,48	14,4%	-1,0%
Seler	kg	5,08	5,10	4,96	5,41	5,10	4,84	-5,7%	5,5%
Szczypiorek	pęczek	2,20	2,18	3,00	2,22	2,32	2,08	4,5%	11,9%

## ZESTAWIENIE CEN NAWOZÓW AZOTOWYCH W 2022 ROKU

Miesiąc / Asortyment	Mocznik nawozowy bez dodatków *	Mocznik otoczkowany	Mocznik z inhibitorem ureazy	Saletra amonowa 32%	Saletra amonowa 34%	Saletrzak	Siarczan amonu
Styczeń	340,0	-	438,0	320,0	313,3	287,5	230,0
Luty	340,0	-	400,0	343,5	309,5	284,5	164,0
Marzec	404,0	-	-	326,5	395,2	348,3	265,0
Kwiecień	575,0	587,5	585,0	492,5	439,8	440,0	323,3
Maj	575,0	-	-	465,0	456,0	418,8	306,7
Czerwiec	500,0	-	-	460,0	478,0	428,6	250,0
Lipiec	500,0	-	465,0	416,6	460,0	389,7	260,0
Sierpień	-	-	590,0	490,0	-	440,0	260,0
Wrzesień	560,0	600,0	620,0	440,0	497,5	463,8	250,0
Październik	560,0	-	590,0	-	474,0	459,0	-
Listopad	560,0	-	450,0	300,0	435,0	392,5	-
Grudzień	502,5	447,5	455,0	380,0	460,0	410,0	285,0

- brak danych, \* zapasy magazynowe

Źródło: opracowanie własne



Małopolski Ośrodek Doradztwa Rolniczego  
z siedzibą w Karniowicach

ul. Osiedlowa 9, 32-082 Karniowice

tel. 12 285-21-13,  
285-21-14,  
285-41-08

fax 12 285-11-07  
email: sekretariat@modr.pl

www.modr.pl

**Opracowanie:**

Bogdan Pobereźnik

**Skład komputerowy:**

Bogdan Pobereźnik

**Uwagi:**

Ceny artykułów rolnych i środków do produkcji rolnej zebrane w okresie 01 - 31.12.2022 r. przez pracowników Powiatowych Zespołów Doradztwa Rolniczego.

Dane ogólnopolskie wykorzystano na podstawie biuletynów MRiRW i IERiGZ.

Ceny wyrażono w zł za jednostkę.