

CENY WYBRANYCH ZBÓŻ NA TARGACH MAŁOPOLSKICH

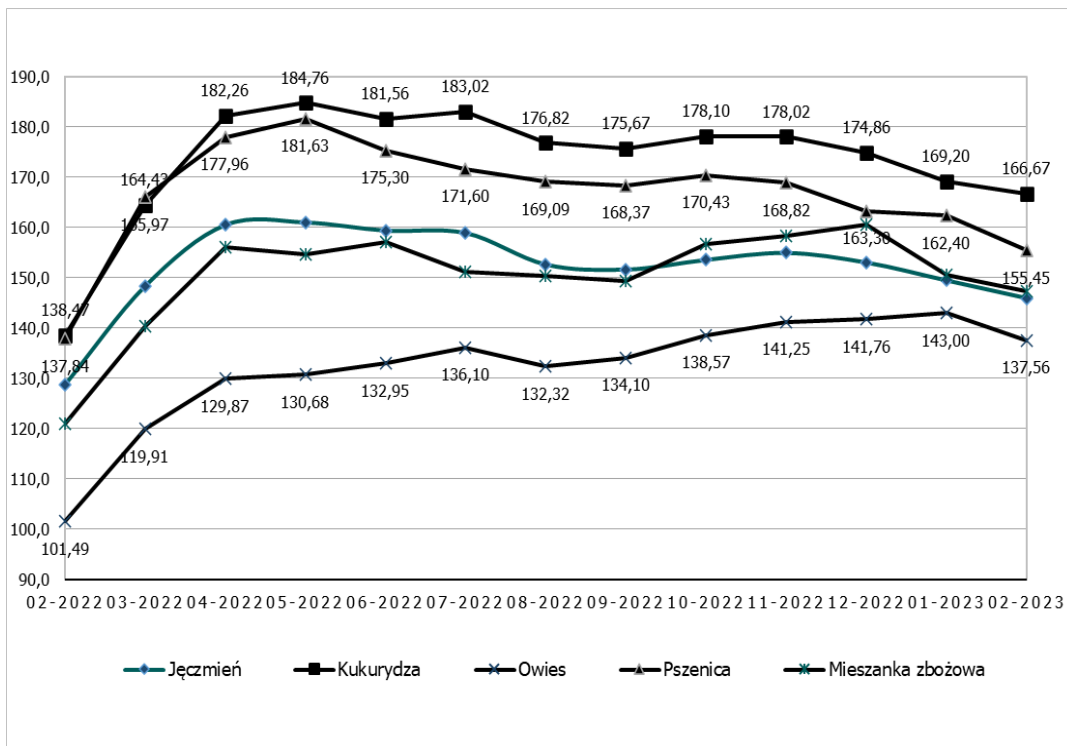

ŚREDNIE CENY WYBRANYCH NAWOZÓW W MAŁOPOLSCE

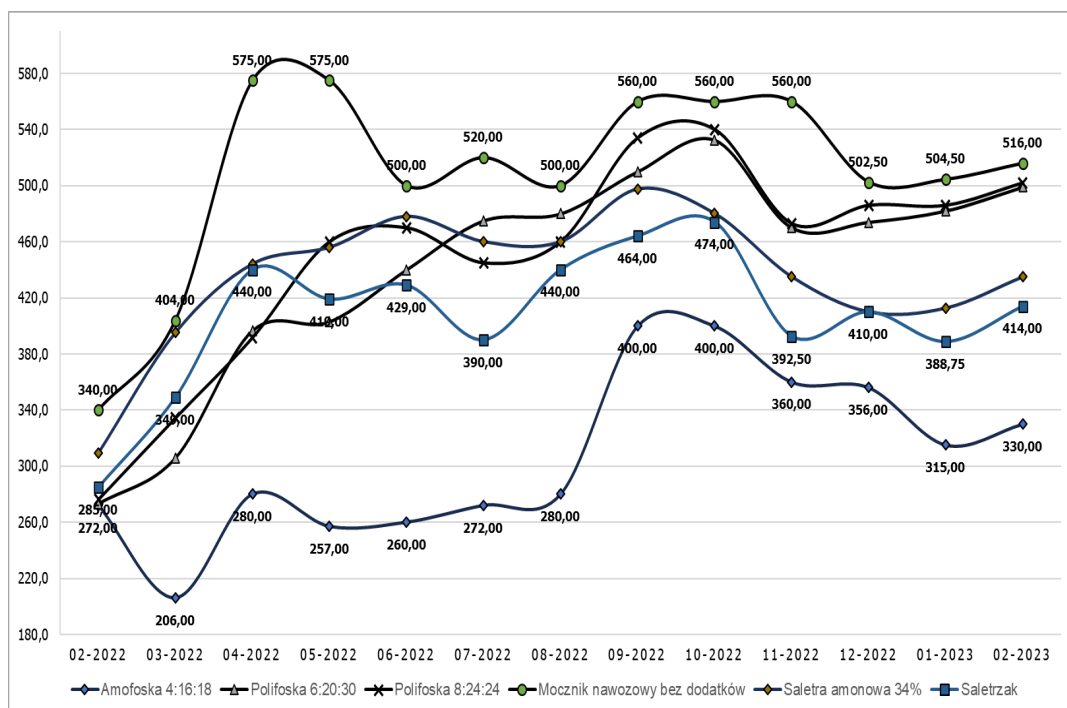

W tym numerze:

- Produkcja roślinna **2**
- Warzywa **2,3**
- Owoce **4**
- Rynek zbóż **5**
- Rynek mięsa **6**
- Zmiany cen **7**
- Nawozy **8**

TARGOWISKA MAŁOPOLSKIE - PRODUKCJA ROŚLINNA

Miejscowość	Jęczmień	Kukurydza	Mieszanka zbożowa	Owies	Pszeni-ca	Pszennyto	Żyto	Ziemniaki jadalne
	dt	dt	dt	dt	dt	dt	dt	dt
Bochnia		155,00	158,33	170,00	160,00			130,00
Gorlice	155,00	170,00		125,00	170,00	140,00	140,00	200,00
Kraków Stary Kleparz								250,00
Krościenko	160,00	180,00		140,00	180,00			137,67
Krzeszowice	130,00				140,00			117,50
Limanowa	165,00	155,00		153,75	160,00			125,00
Mszana Dolna	160,00	175,00		115,00	190,00			
Nowy Sącz	160,00	165,00		140,00	165,00			41,10
Nowy Targ	160,00	180,00		135,00	175,00			136,50
Oświęcim Targ Miejski								250,00
Proszowice	111,25				117,50			85,50
Rybitwy Plac Hurtowy								110,00
Skąła	120,00				131,25			110,00
Stary Sącz		190,00	130,00	155,00	170,00			185,00
Sucha Beskidzka	160,00	167,50	160,00	157,50	180,00	160,00		130,00
Szczucin	132,50	147,50	140,00	135,00	127,50	120,00		110,00
Wadowice	147,50	167,50	140,00	145,00	160,00	147,50	145,00	145,00
Wolbrom	130,00	150,00		110,00	132,50			100,00
Zakliczyn	145,00	180,00	140,00	132,50	150,00	127,50		167,33
Minimum	111,25	147,50	130,00	115,00	117,50	120,00	140,00	41,10
Maximum	165,00	190,00	160,00	170,00	190,00	160,00	140,00	250,00
Średnia	146,70	168,50	147,08	142,63	158,94	140,00	140,00	141,22

TARGOWISKA MAŁOPOLSKIE - WARZYWA

Miejscowość	Buraki ćwikłowe	Cebula	Czosnek	Marchew	Pietruszka	Seler
	kg	kg	szt	kg	kg	kg
Bochnia	2,50	3,33	1,25	2,50	5,00	3,50
Gorlice	2,50	3,63	1,50	3,00	6,50	6,50
Kraków Stary Kleparz	3,00	4,00	2,20	4,00	6,60	6,00
Krościenko	1,50	3,00	1,35	2,00	5,00	5,00
Krzeszowice	3,00	4,18	2,00	2,83	6,75	6,25
Limanowa	2,25	3,75	2,70	3,03	6,50	4,90
Nowy Sącz	1,68	3,38	1,48	1,75	5,38	5,00
Nowy Targ	1,50	3,00	1,50	2,00	5,00	5,00
Oświęcim Targ Miejski	3,88	3,75	2,17	4,00	7,00	6,75
Proszowice	0,95	1,95	0,90	1,15	3,00	
Rybitwy Plac Hurtowy	1,10	3,40	1,37	1,87	3,73	2,00
Skąła	2,88	4,25	2,33	2,75	7,00	6,00
Stary Sącz	2,59	3,50	2,49	3,00	6,00	6,50
Sucha Beskidzka	2,00	3,00	2,00	2,00	6,00	5,00
Szczucin	2,25	2,75	1,50	3,25	6,25	5,25
Wadowice	2,38	3,00	1,50	2,50	5,25	5,25
Wolbrom	1,00	3,15	1,50	1,30	2,30	2,40
Zakliczyn	2,38	3,88	2,50	2,50	5,00	5,00
Minimum	0,95	1,95	0,90	1,15	2,30	2,00
Maximum	3,88	4,25	2,70	4,00	7,00	6,75
Średnia	2,18	3,38	1,79	2,52	5,46	5,08

TARGOWISKA MAŁOPOLSKIE - WARZYWA

Miejscowość	Fasola "Piękny Jaś"	Pieczarki	Pietruszka - natka	Pory	Rzodkiewka	Szczypiorek
	kg	kg	pęczek	szt	pęczek	pęczek
Bochnia				2,00		
Gorlice	29,33	14,00	2,50	3,50	3,00	3,00
Kraków Stary Kleparz	20,40	10,00	3,00	3,30	3,00	3,00
Krościenko	25,00					
Krzeszowice				3,00		
Limanowa			2,50		3,35	2,60
Nowy Sącz	21,00	10,50		5,50	3,00	2,50
Nowy Targ	25,00			4,00		
Oświęcim Targ Miejski	20,00		2,50	3,38	3,00	
Rybitwy Plac hurtowy		9,33		1,80		
Skąła	28,00			3,38		
Stary Sącz		12,50	2,89	3,50	3,49	
Szczucin				3,50		
Wadowice			2,50	3,63	3,00	
Wolbrom		11,00		1,50		
Minimum	20,00	9,33	2,50	1,50	3,00	2,50
Maximum	29,33	14,00	3,00	5,50	3,49	3,00
Średnia	24,10	11,22	2,65	3,23	3,12	2,78

CENY HURTOWE WARZYW

Produkt	Jedn.	Cena zł/jedn				Zmiany ceny (%)	
		2023-03-02		2023-02-23		w stosunku do poprzedniego notowania*)	
		Min	Max	Min	Max	Min	Max
Warzywa krajowe							
Buraki ćwikłowe	kg	1,44	1,84	1,39	1,81	4,1	1,6
Cebula biała	kg	4,04	4,55	3,26	3,78	23,9	20,3
Kapusta biała	kg	1,22	1,60	1,27	1,58	-3,6	1,1
Marchew	kg	2,69	3,07	2,30	2,84	17,1	8,0
Ogórki długie	kg	21,50	23,50	19,40	21,00	10,8	11,9
Pietruszka	kg	4,68	5,93	4,86	5,90	-3,8	0,5
Pomidory malinowe	kg	22,22	27,90	22,33	26,27	-0,5	6,2
Pory	szt.	2,60	3,36	2,50	3,20	4,0	5,0
Rzodkiewka	pęczek	2,07	2,97	2,13	2,87	-3,1	3,5
Salata	szt.	2,93	4,00	3,23	3,97	-9,3	0,8
Selery	kg	3,47	4,11	3,43	4,03	1,3	2,1
Ziemniaki	kg	1,19	1,56	1,18	1,54	1,2	1,4
Warzywa importowane							
Czosnek	kg	10,00	13,00	11,00	14,00	-9,1	-7,1
Kalafiory	szt.	8,50	9,06	8,81	10,59	-3,5	-14,5
Ogórki długie	kg	13,64	16,29	15,91	19,09	-14,3	-14,7
Papryka czerwona	kg	17,00	20,75	21,75	23,75	-21,8	-12,6
Papryka zielona	kg	13,50	14,00	14,00	14,67	-3,6	-4,5
Papryka żółta	kg	18,50	20,25	20,75	22,75	-10,8	-11,0
Pomidory	kg	12,78	14,67	12,00	16,17	6,5	-9,3
Rzodkiewka	pęczek	2,27	2,77	2,73	3,00	-17,1	-7,8
Salata	szt.	3,44	4,10	3,95	4,44	-13,0	-7,6
Ziemniaki młode	kg	2,50	3,75	3,25	4,00	-23,1	-6,3

ZMIANY CEN HURTOWYCH DLA WYBRANEGO ASORTYMENTU OWOCÓW

Produkt	Jedn.	Cena zł/jedn				Zmiany ceny (%)	
		2023-03-02		2023-02-23		w stosunku do poprzedniego notowania*)	
		Min	Max	Min	Max	Min	Max
Owoce krajowe							
Gruszki	kg	3,70	5,37	3,75	4,90	-1,3	9,6
Jabłka:							
Cortland	kg	1,75	2,75	2,00	2,78	-12,5	-0,9
Jonagored	kg	1,33	1,89	1,50	2,00	-11,1	-5,6
Ligol	kg	1,58	2,20	1,73	2,33	-8,4	-5,7
Lobo	kg	1,63	2,53	1,79	2,58	-8,8	-1,9
Szampion	kg	1,52	2,20	1,65	2,33	-7,8	-5,7
Owoce importowane							
Ananasy	szt.	5,90	7,67	5,28	7,00	11,7	9,5
Banany	kg	6,23	6,94	6,09	6,93	2,2	0,3
Cytryny	kg	6,67	8,01	6,29	7,73	6,1	3,7
Grejpfruty	kg	5,59	9,29	5,49	9,40	1,7	-1,1
Gruszki	kg	6,48	7,13	6,42	7,00	1,0	1,8
Mandarynki	kg	6,13	9,41	6,64	10,40	-7,5	-1,1
Truskawki	kg	22,95	25,73	22,69	29,35	1,1	-12,3
Winogrona	kg	16,82	20,05	14,78	18,69	13,8	7,3

Źródło: biuletyn MRIRW

TARGOWISKA MAŁOPOLSKIE - OWOCE

Miejscowość	Gruszki	Jabłka	Orzech laskowy	Orzech włoski niełuskany
	kg	kg	kg	kg
Bochnia	5,67	2,33		
Dąbrowa Tarnowska	5,00	2,50		
Gorlice	5,00	2,00		
Krościenko	3,67	2,00	15,00	10,00
Krzyszowice	5,75	3,38		
Limanowa	7,50	2,95		
Nowy Targ	3,88	2,25	15,00	10,00
Oświęcim Targ Miejski		3,50	16,00	12,50
Rybitwy Plac Hurtowy	3,50	1,68		
Kraków Stary Kleparz	6,00	4,00		
Skała	5,00	3,13		
Stary Sącz	5,80	2,79		
Sucha Beskidzka	4,00	3,00		
Szczucin	5,00	2,50		
Targ Nowy Sącz	4,25	2,38		8,00
Wadowice	4,50	2,88		
Wolbrom		2,00		
Zakliczyn	4,67	2,75		16,00
Minimum	3,50	1,68	15,00	8,00
Maximum	7,50	4,00	16,00	16,00
Średnia	4,95	2,67	15,33	11,30

Źródło: opracowanie własne

RYNEK ZBÓŻ

Zmiany rynkowe:

- spadek cen zbóż na targowiskach...
- spadek cen zakupu zbóż w przedsiębiorstwach

CENY ZAKUPU ZBÓŻ W PRZEDSIĘBIORSTWACH DOKONUJĄCYCH ZAKUPU ZBÓŻ

Towar	Rodzaj ziarna	Cena [zł/tona]		Tygodn. zmiana na ceny [%]	Strukt. obrot. [%]	
		26.02.2023	19.02.2023		26.02.2023	19.02.2023
Pszenica	<i>konsumpcyjne</i>	1325	1330	-0,4	38,7	42,3
	<i>paszowe</i>	1276	1289	-1,0	23,4	26,3
Żyto	<i>konsumpcyjne</i>	987	1007	-2,0	1,4	1,7
	<i>paszowe</i>	986	980	0,6	0,5	0,5
Jęczmień	<i>konsumpcyjne</i>	1015	1007	0,8	0,0	0,0
	<i>paszowe</i>	1121	1125	-0,4	2,4	1,6
	<i>browarniane</i>	1358	1370	-0,9	0,9	0,3
Kukurydza	<i>pasz. "mokra"</i>	--	--	--	0,0	0,0
	<i>paszowe</i>	1347	1255	7,3	26,8	22,2
Owies	<i>konsumpcyjne</i>	1187	nld	*	0,2	0,0
	<i>paszowe</i>	1097	1125	-2,5	0,2	0,1
Pszennyto	<i>paszowe</i>	1136	1138	-0,2	5,4	4,9

PORÓWNANIE CEN ZAKUPU W PRZEDSIĘBIORSTWACH Z POPRZEDNIMI LATAMI

Towar	Rodzaj towaru	26.02.2023	27.02.2022	28.02.2021	Zmiana ceny [%] w stosunku do:	
					roku	2 lat
Pszenica	<i>Konsumpcyjna</i>	1325	1278	948	3,7	39,8
	<i>paszowa</i>	1276	1239	950	3,0	34,3
Żyto	<i>konsumpcyjne</i>	987	1084	687	-8,9	43,8
	<i>paszowe</i>	986	1037	699	-4,9	41,1
Kukurydza	<i>paszowa</i>	1347	1127	866	19,5	55,6
Mąka pszenna	<i>Typ 450 (paczkowana)</i>	2892	2279	1654	26,9	74,8
Detaliczna	<i>Typ 500 (paczkowana)</i>	2995	2462	1945	21,6	54,0
Mąka pszenna	<i>Typ 500 (worki)</i>	2039	1887	1280	8,1	59,3
Piekarnicza	<i>Typ 750 (worki)</i>	1912	1799	1189	6,3	60,8
Mąka żytnia	<i>Typ 580 (worki)</i>	1855	1761	1044	5,3	77,6
piekarnicza	<i>Typ 720 (worki)</i>	1869	1694	1042	10,3	79,3

RYNEK MIĘSA

Zmiany rynkowe:

- wzrost cen zakupu bydła rzeźnego w kategorii bydło 8-12 m-cy
- wzrost cen zakupu świń rzeźnych

CENY ZAKUPU BYDŁA RZEŻNEGO W UBOJNIACH

Kategoria bydła	CENA ZAKUPU*			
	wg w.ż.* [zł/kg]	dla mpc [zł/tonę]	dla mps [zł/tonę]	Zmiana tyg. [%]
	26.02.2023	26.02.2023	26.02.2023	
Bydło ogółem	10,75	20 746	21 160	-0,3
bydło 8-12 m-cy (Z)	12,06	22 381	22 829	2,7
byki 12-24 m-ce (A)	11,63	21 816	22 253	-0,3
byki > 24 m-cy (B)	11,59	21 748	22 183	-0,5
wolce > 12 m-cy (C)	--	--	--	--
krowy (D)	8,88	18 236	18 601	-0,2
jałówki > 12 m-cy (E)	11,50	22 206	22 650	0,1

w.ż. - waga żywa, mpc - masa poubojowa ciepła, mps - masa poubojowa schłodzona

ŚREDNIE KRAJOWE CENY ZAKUPU NETTO (BEZ VAT) ŚWIŃ RZEŻNYCH

Klasa półtuszy wieprzowych wg EUROP	CENA [zł/t]				Zmiana ceny [%]	% mięsa w tuszy	Średnia masa tuszy [kg/szt.]	Struktura skupu [%]
	[MS]		[MPC]					
	26.02.2023	19.02.2023	26.02.2023	19.02.2023				
klasa S	10 999	10 900	10 783	10 686	0,9	61,7	94,5	40,3
klasa E	10 945	10 858	10 730	10 645	0,8	58,0	97,0	48,7
klasa U	10 667	10 577	10 458	10 370	0,9	53,4	99,3	9,6
klasa R	10 353	10 247	10 150	10 046	1,0	48,5	101,0	1,2
klasa O	9 443	9 374	9 258	9 191	0,7	43,4	108,2	0,2
klasa P	*	*	*	*	*	*	*	*
S-P Razem	10 928	10 837	10 714	10 625	0,8	58,9	96,3	100,0

Masa poubojowa schłodzona [MPS]; -masa poubojowa ciepła [MPC]

ŚREDNIE CENY NETTO ZAKUPU ŚWIŃ RZEŻNYCH ZA WAGĘ ŻYWA

MAKROREGIONY	CENA [zł/kg]		
	26.02.2023	19.02.2023	Tygodniowa zmiana ceny [%]
POLSKA	8,36	8,29	0,8
REGION PÓŁNOCNY	8,25	8,15	1,3
REGION ŚRODKOWO-WSCHODNI	8,39	8,37	0,3
REGION POŁUDNIOWO-WSCHODNI	8,38	8,30	1,0
REGION ZACHODNI	8,37	8,28	1,1

ZMIANY CEN NA TARGOWISKACH MAŁOPOLSKICH

Towar	j.m.	Średnie ceny w [zł]						Zmiana cen w %	
		Tydzień 06/2023	Tydzień 07/2023	Tydzień 08/2023	styczeń 2023	luty 2023	luty 2022	mie- sięczna	roczna
Jęczmień	dt	148,18	146,92	142,69	148,50	145,53	128,63	-2,00%	13,1%
Kukurydza	dt	165,56	168,85	167,50	168,72	166,59	138,47	-1,27%	20,3%
Mieszanka zbożowa	dt	150,00	145,00	146,67	150,00	147,35	121,00	-1,76%	21,8%
Owies	dt	139,44	137,08	135,50	142,77	138,00	101,49	-3,34%	36,0%
Pszenica	dt	156,15	156,88	152,31	161,51	155,09	137,84	-3,97%	12,5%
Pszenżyto	dt	146,67	141,00	140,00	145,63	140,59	116,67	-3,46%	20,5%
Ziemniaki jadalne	dt	150,71	139,38	135,21	141,38	141,72	107,31	0,24%	32,1%
Żyto	dt	140,00	150,00	150,00	140,00	144,00	103,33	2,86%	39,4%
Jajka	szt	1,20	1,21	0,90	1,16	1,19	0,89	3%	33,4%
Gruszki	kg	4,80	4,87	4,59	4,48	4,81	4,71	7%	2,2%
Jabłka	kg	2,68	2,64	2,70	2,66	2,69	2,49	1%	8,0%
Orzech laskowy	kg	15,50	16,00	15,50	14,67	15,57	12,33	6%	26,3%
Orzech włoski nietu- skany	kg	9,50	10,75	11,80	10,35	10,50	10,00	1%	5,0%
Buraki ćwikłowe	kg	2,15	2,21	2,12	2,15	2,17	1,76	1,1%	23,6%
Cebula	kg	3,20	3,47	3,66	2,93	3,38	1,88	15,1%	80,0%
Czosnek	szt	1,77	1,73	1,81	1,71	1,76	1,50	3,1%	17,5%
Fasola "Piękny Jaś"	kg	22,80	24,00	23,33	23,45	23,29	18,74	-0,7%	24,3%
Kalafior	szt	6,00	7,67	9,50	7,28	7,90	7,83	8,6%	0,9%
Kapusta biała	kg	1,80	1,86	1,86	1,71	1,81	1,51	6,2%	19,8%
Kapusta biała	szt	4,25	4,50	5,00	4,75	4,56	3,72	-4,0%	22,5%
Kapusta czerwona	szt	5,00	4,50	4,00	4,68	4,50	4,33	-3,9%	3,8%
Kapusta włoska	szt	6,33	5,88	6,25	5,89	6,27	4,33	6,5%	44,7%
Marchew	kg	2,38	2,51	2,52	2,39	2,50	1,62	4,7%	53,9%
Ogórki	kg	11,45	15,00	14,33	13,20	13,66	9,40	3,5%	45,3%
Papryka czerwona	kg	12,00	14,20	15,00	10,67	13,56	11,47	27,1%	18,3%
Pieczarki	kg	10,25	11,42	10,00	10,57	10,66	8,60	0,8%	23,9%
Pietruszka	kg	5,37	5,48	5,51	5,33	5,43	4,66	1,9%	16,6%
Pietruszka - natka	pęczek	2,67	2,65	2,63	2,33	2,65	2,10	13,5%	26,2%
Pomidory	kg	12,45	11,98	12,58	11,21	12,23	9,59	9,1%	27,5%
Pory	szt	2,92	3,19	3,22	3,11	3,11	2,64	0,0%	17,8%
Rzodkiewka	pęczek	2,97	3,17	3,13	2,91	3,12	2,69	7,0%	15,8%
Sałata	szt	4,30	3,86	4,05	3,87	4,01	3,49	3,7%	14,8%
Seler	kg	4,98	5,15	5,06	5,31	5,08	4,51	-4,3%	12,6%
Szczypiorek	pęczek	2,95	2,75	2,75	2,83	2,78	2,13	-1,5%	31,0%

ZESTAWIENIE CEN NAWOZÓW ZAWIERAJĄCYCH AZOT W 2022 ROKU

Miesiąc / Asortyment	Amofoska 4:16:18	Fosforan amonu/ Polidap	Polifoska 6:20:30	Polifoska 8:24:24	Potafoska
Styczeń	-	363	282	283	140
Luty	272	330	273	276	173
Marzec	206	365	306	334	226
Kwiecień	280	466	394	392	247
Maj	257	-	403	464	285
Czerwiec	-	-	-	470	280
Lipiec	250	-	437	445	-
Sierpień	-	-	480	-	-
Wrzesień	400	-	510	534	307
Październik	400	-	533	540	400
Listopad	-	-	473	476	-
Grudzień	356	-	472	483	339
Styczeń 2023	315	495	482	486	272
Luty 2023	330	-	499	502	-

- brak danych,

Źródło: opracowanie własne



Małopolski Ośrodek Doradztwa Rolniczego
z siedzibą w Karniowicach

ul. Osiedlowa 9, 32-082 Karniowice

tel. 12 285-21-13,
285-21-14,
285-41-08

fax 12 285-11-07
email: sekretariat@modr.pl

www.modr.pl

Opracowanie:

Bogdan Pobereźnik

Skład komputerowy:

Bogdan Pobereźnik

Uwagi:

Ceny artykułów rolnych i środków do produkcji rolnej zebrane w okresie 01.01 - 28.02.2023 r. przez pracowników Powiatowych Zespołów Doradztwa Rolniczego.

Dane ogólnopolskie wykorzystano na podstawie biuletynów MRiRW i IERiGZ.

Ceny wyrażono w zł za jednostkę.