

# Informator Ekonomiczno - Rynkowy

Małopolski Ośrodek Doradztwa Rolniczego

Marzec 2024

## CENY ZBÓŻ NA TARGOWISKACH MAŁOPOLSKICH

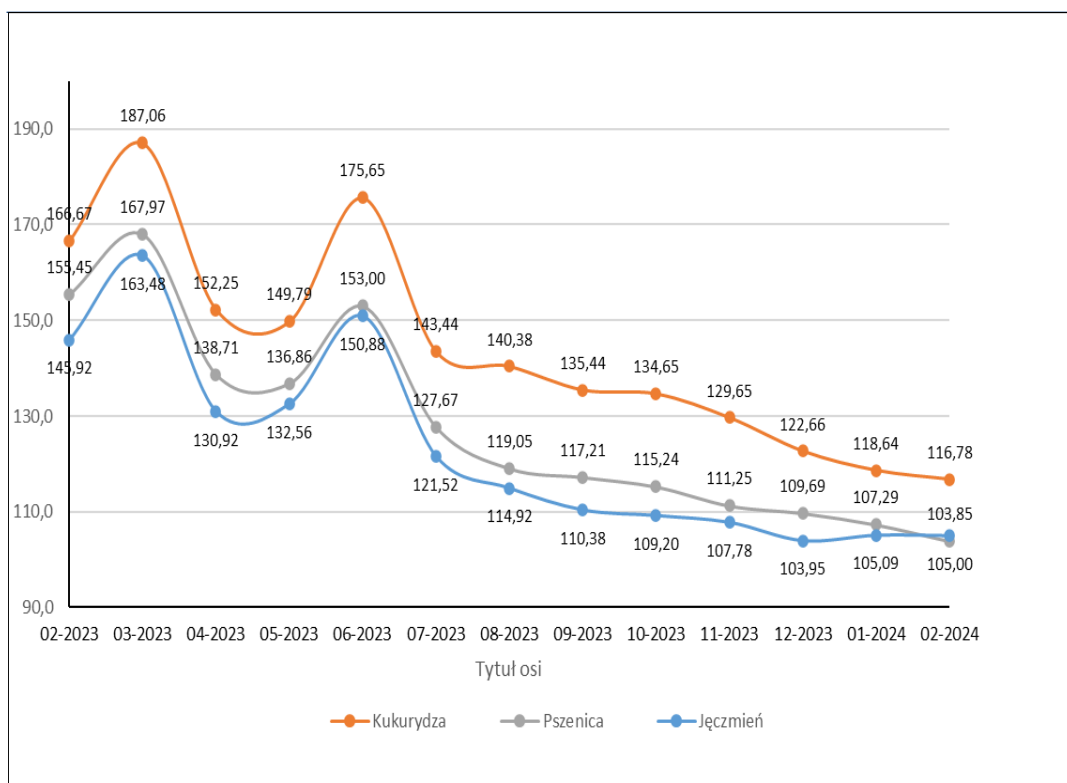

## ŚREDNIE CENY WYBRANYCH WARZYW NA TARGOWISKACH

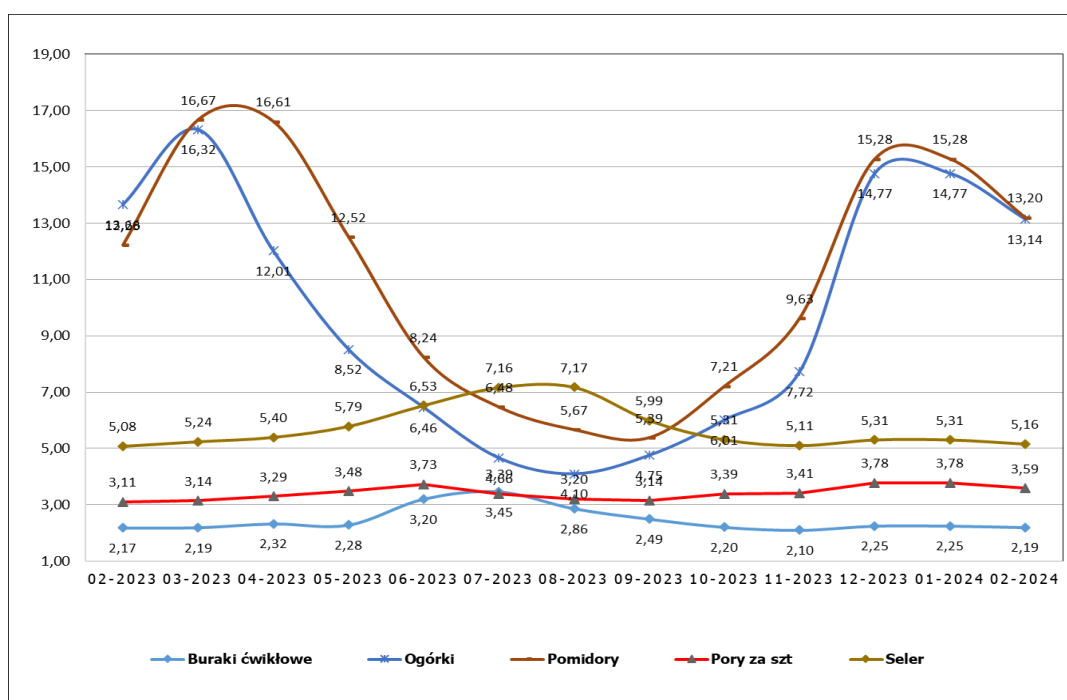

### W tym numerze:

- Produkcja roślinna **2**
- Warzywa **2,3**
- Warzywa, owoce **4**
- Rynek zbóż **5**
- Rynek mięsa **6**
- Zmiany cen **7**
- Nawozy azotowe **8**

## TARGOWISKA MAŁOPOLSKIE - PRODUKCJA ROŚLINNA

Miejscowość	Jęczmień	Kukurydza	Mieszanka zbożowa	Owies	Pszenica	Pszennyto	Żyto	Ziemiaki jadalne
	dt	dt	dt	dt	dt	dt	dt	dt
Bochnia	120,00	106,00	100,00	125,00	110,00	120,00		120,00
Gorlice	120,00	120,00		112,50	117,50			247,50
Kraków Stary Kleparz								275,00
Krościenko	120,00	130,00		100,00	120,00			167,00
Krzeszowice					86,25			200,00
Limanowa	110,00	110,00		125,00	110,00			185,00
Mszana Dolna	110,00	110,00		120,00	110,00		105,00	170,00
Nowy Sącz	120,00	127,50		100,00	120,00			168,00
Nowy Targ	120,00	130,00		100,00	120,00			167,00
Oświęcim Targ Miejski								330,00
Proszowice	72,50				77,40			81,24
Rybitwy Plac hurtowy								147,00
Skąła	70,00			73,33	80,00			139,50
Stary Sącz	120,00		115,00		110,00			180,00
Sucha Beskidzka	115,00	115,00	105,00	115,00	115,00	105,00	106,67	170,00
Szczucin	70,00	95,00		83,33	76,67	70,00		180,00
Wadowice	100,00	128,00	112,00	112,00	116,00	97,50		156,00
Wolbrom	95,00	106,00		95,00	95,00			119,40
Zakliczyn	110,00	120,00	120,00	110,00	100,00	90,00		220,00
<b>Minimum</b>	<b>70,00</b>	<b>95,00</b>	<b>100,00</b>	<b>73,33</b>	<b>76,67</b>	<b>70,00</b>	<b>105,00</b>	<b>81,24</b>
<b>Maximum</b>	<b>120,00</b>	<b>130,00</b>	<b>120,00</b>	<b>125,00</b>	<b>120,00</b>	<b>120,00</b>	<b>106,67</b>	<b>330,00</b>
<b>Średnia</b>	<b>104,83</b>	<b>116,46</b>	<b>110,40</b>	<b>105,47</b>	<b>103,99</b>	<b>96,50</b>	<b>105,83</b>	<b>180,14</b>

## TARGOWISKA MAŁOPOLSKIE - WARZYWA

Miejscowość	Buraki ćwi- kłowe	Cebula	Czosnek	Marchew	Pietruszka	Seler
	kg	kg	szt	kg	kg	kg
Bochnia	2,40	3,54	1,35	2,80	5,75	3,00
Gorlice	2,50	3,38	1,88	3,00		7,00
Kraków Stary Kleparz	3,50	5,00	2,50	4,00	9,00	8,50
Krościenko	1,50	3,75	1,50	2,00	6,00	4,75
Krzeszowice	2,50	3,25	1,75	3,00	5,00	5,00
Limanowa	2,30	3,50	2,50	3,35	7,90	4,65
Nowy Sącz	2,10	3,50	1,40	2,50	7,33	5,00
Nowy Targ	1,50	3,75	1,50	2,00	5,50	5,00
Oświęcim Targ Miejski	3,90	4,00	2,25	4,00	7,80	7,00
Proszowice	0,95	1,94	0,78	1,11	3,26	
Rybitwy Plac Hurtowy	1,15	2,30	1,27	2,15	5,38	2,18
Skąła	2,70	3,48	2,00	3,00	7,38	6,00
Stary Sącz	1,75	3,50	2,50	2,80	8,50	6,30
Sucha Beskidzka	2,25	3,25	2,13	1,00	6,50	5,50
Szczucin	2,67	3,50	2,00	3,17	6,00	6,00
Wadowice	2,50	3,10	1,70	2,20	5,40	5,67
Wolbrom	1,00	2,00	2,00	1,08	3,40	2,04
Zakliczyn	2,00	3,50	2,00	2,50	7,00	5,00
<b>Minimum</b>	<b>0,95</b>	<b>1,94</b>	<b>0,78</b>	<b>1,00</b>	<b>3,26</b>	<b>2,04</b>
<b>Maximum</b>	<b>3,90</b>	<b>5,00</b>	<b>2,50</b>	<b>4,00</b>	<b>9,00</b>	<b>8,50</b>
<b>Średnia</b>	<b>2,18</b>	<b>3,35</b>	<b>1,83</b>	<b>2,54</b>	<b>6,30</b>	<b>5,21</b>

## TARGOWISKA MAŁOPOLSKIE - WARZYWA

Miejscowość	Kapusta biała	Kapusta biała	Kapusta czerwona	Kapusta włoska
	szt	kg	szt	szt
Bochnia	3,83	2,00		
Gorlice	2,50	2,50		
Kraków Stary Kleparz		3,00		8,00
Krościenko	5,00			
Krzeszowice	5,00		5,50	
Limanowa		1,80		
Nowy Sącz		2,50		
Nowy Targ	5,00			
Oświęcim Targ Miejski	6,60		7,00	8,80
Rybitwy Plac hurtowy		1,34		5,13
Skala		2,05	4,88	6,75
Stary Sącz		2,50		
Szczucin	4,00	3,50		
Wadowice	5,00		5,00	
Wolbrom	4,00	1,04	4,00	
Zakliczyn		2,50		
<b>Minimum</b>	<b>2,50</b>	<b>1,04</b>	<b>4,00</b>	<b>5,13</b>
<b>Maximum</b>	<b>6,60</b>	<b>3,50</b>	<b>7,00</b>	<b>8,80</b>
<b>Średnia</b>	<b>4,55</b>	<b>2,25</b>	<b>5,28</b>	<b>7,17</b>

## TARGOWISKA MAŁOPOLSKIE - WARZYWA

Miejscowość	Fasola "Piękny Jaś"	Kalafior	Papryka czerwona	Pomidory	Pory za
	kg	szt	kg	kg	szt
Bochnia	20,00				2,60
Gorlice				16,00	4,50
Kraków Stary Kleparz	26,50	7,00	7,50	9,50	5,00
Krościenko	25,00			15,00	4,00
Krzeszowice	27,00			6,63	3,50
Limanowa	28,00	8,90	13,60	17,85	3,90
Nowy Sącz	14,00	6,50		14,50	
Nowy Targ	25			14,50	4,00
Oświęcim Targ Miejski	20,00				3,75
Rybitwy Plac hurtowy					2,90
Skala					3,55
Stary Sącz		8,50		18,00	6,50
Szczucin	25,00				
Targowisko Wolbrom					2,12
Wadowice		8,00		11,33	3,30
<b>Minimum</b>	<b>14,00</b>	<b>6,50</b>	<b>7,50</b>	<b>6,63</b>	<b>2,12</b>
<b>Maximum</b>	<b>28,00</b>	<b>8,90</b>	<b>13,60</b>	<b>18,00</b>	<b>6,50</b>
<b>Średnia</b>	<b>23,39</b>	<b>7,73</b>	<b>10,55</b>	<b>14,00</b>	<b>3,86</b>

## CENY HURTOWE WARZYW

Produkt	Jedn.	Cena zł/jedn				Zmiany ceny (%)	
		29.02.2024		22.02.2024		w stosunku do poprzedniego notowania*)	
		Min	Max	Min	Max	Min	Max
<b>Warzywa krajowe</b>							
Boczniki	kg	21,17	23,33	21,75	25,00	-2,7	-6,7
Buraki ćwikłowe	kg	1,13	1,60	1,28	1,87	-11,4	-14,3
Cebula biała	kg	2,18	2,82	2,12	2,85	3,0	-1,1
Kapusta biała	kg	1,28	1,65	1,62	1,98	-21,3	-16,7
Marchew	kg	2,25	3,10	2,41	3,20	-6,6	-3,1
Ogórki szklarniowe	kg	10,63	12,63	12,80	14,50	-17,0	-12,9
Pietruszka	kg	5,82	7,40	5,92	7,10	-1,6	4,2
Pomidory malinowe	kg	13,53	22,67	14,47	25,43	-6,5	-10,9
Pory	szt.	3,33	4,00	3,20	4,05	4,2	-1,1
Rzodkiewka	pęczek	1,63	2,46	1,60	2,46	1,6	0,0
Salata	szt.	3,18	4,50	3,40	5,00	-6,6	-10,0
Selery	kg	2,95	3,60	3,30	4,13	-10,6	-12,7
Ziemniaki	kg	1,54	2,10	1,56	2,19	-1,4	-4,3
<b>Warzywa importowane</b>							
Czosnek	kg	12,50	14,50	10,50	12,50	19,0	16,0
Ogórki szklarniowe	szt.	6,50	8,50	8,95	11,67	-27,4	-27,1
Papryka czerwona	kg	10,80	11,80	10,98	12,67	-1,7	-6,8
Papryka zielona	kg	10,67	12,33	10,60	11,75	0,6	5,0
Papryka żółta	kg	12,00	13,80	12,50	14,60	-4,0	-5,5
Pomidory	kg	7,75	13,00	6,67	9,74	16,3	33,4
Rzodkiewka	pęczek	0,00	0,00	1,60	2,20	-100,0	-100,0
Salata	szt.	2,50	2,50	2,94	3,21	-14,9	-22,1
Ziemniaki młode	kg	0,00	0,00	2,75	4,00	-100,0	-100,0

## CENY HURTOWE OWOCÓW

Produkt	Jedn.	Cena zł/jedn				Zmiany ceny (%)	
		07.03.2024		29.02.2024		w stosunku do poprzedniego notowania*)	
		Min	Max	Min	Max	Min	Max
<b>Owoce krajowe</b>							
Gruszki	kg	4,80	6,30	4,63	6,00	3,8	5,0
<b>Jabłka:</b>							
<b>Boskoop</b>	kg	3,00	3,33	2,67	3,00	12,4	11,1
<b>Cortland</b>	kg	2,87	3,67	2,58	3,59	11,0	2,3
<b>Golden</b>	kg	2,46	3,11	2,34	3,11	4,7	0,0
<b>Jonagored</b>	kg	2,28	2,55	2,28	2,55	0,0	0,0
<b>Ligol</b>	kg	2,26	2,97	2,08	2,80	8,9	6,2
<b>Lobo</b>	kg	2,73	3,37	2,50	3,22	9,4	4,9
<b>Szara Reneta</b>	kg	2,42	3,33	2,42	3,33	0,0	0,0
<b>Szampion</b>	kg	2,13	2,78	1,83	2,48	15,9	11,9
<b>Owoce importowane</b>							
Ananasy	szt.	6,40	10,60	6,30	10,40	1,6	1,9
Banany	kg	4,77	5,58	4,65	5,49	2,5	1,8
Cytryny	kg	5,61	6,70	5,85	6,80	-4,1	-1,5
Grejpfruty	kg	5,00	8,17	5,37	8,78	-7,0	-6,9
Gruszki	kg	5,77	7,04	5,89	6,50	-2,0	8,3
Mandarynki	kg	6,13	9,41	6,15	9,70	1,8	-7,9
Truskawki	kg	19,67	23,00	21,00	26,50	-6,3	-13,2
Winogrona	kg	17,33	20,72	17,10	21,40	1,0	-0,8

## RYNEK ZBÓŻ

### Zmiany rynkowe:

- spadek cen zbóż na targowiskach...
- spadek cen zakupu zbóż w przedsiębiorstwach

## CENY ZAKUPU ZBÓŻ W PRZEDSIĘBIORSTWACH

Towar	Rodzaj ziarna	Cena [zł/tona]		Tygodn. zmiana ceny [%]
		03.03.2024	25.02.2024	
Pszenica	konsumpcyjne	819	846	-3,2
	paszowe	818	853	-4,2
Żyto	konsumpcyjne	579	592	-2,2
	paszowe	598	585	2,3
Jęczmień	konsumpcyjne	nld	nld	*
	paszowe	719	725	-0,9
	browarniane	1243	1110	12,0
Kukurydza	pasz. "mokra"	--	--	--
	paszowe	749	757	-1,0
Owies	konsumpcyjne	995	1039	-4,2
	paszowe	869	nld	*
Pszenżyto	paszowe	682	689	-0,9

nld - niewystarczająca liczba danych do prezentacji

## PORÓWNANIE CEN ZAKUPU W PRZEDSIĘBIORSTWACH Z POPRZEDNIMI LATAMI

Towar	Rodzaj towaru	Cena [zł/tona]			Zmiana ceny [%] w stosunku do:	
		03.03.2024	05.03.2023	06.03.2022	roku	2 lat
Pszenica	konsumpcyjna	819	1261	1464	-35,1	-44,1
	paszowa	818	1206	1331	-32,2	-38,6
Żyto	konsumpcyjne	579	994	1132	-41,8	-48,9
	paszowe	598	996	1194	-39,9	-49,9
Kukurydza	paszowa	749	1265	1213	-40,8	-38,3
Mąka pszenna detaliczna	Typ 450 (paczkowana)	2192	2867	2268	-23,5	-3,4
	Typ 500 (paczkowana)	2570	2936	2502	-12,5	2,7
Mąka pszenna piekarnicza	Typ 500 (worki)	1458	2009	1903	-27,4	-23,4
	Typ 750 (worki)	1363	1889	1818	-27,9	-25,0
	Typ 550 (luz)	1538	2029	1588	-24,2	-3,2
Mąka żytnia piekarnicza	Typ 720 (worki)	1293	1856	1774	-30,3	-27,1

Źródło: biuletyny MRiRW

## RYNEK MIĘSA

## Zmiany rynkowe:

- spadek cen zakupu bydła rzeźnego w kategorii bydło 8-12 m-cy
- niewielki wzrost cen zakupu świń rzeźnych za wagę żywą

## CENY ZAKUPU BYDŁA RZEŹNEGO W PRZEDSIĘBIORSTWACH

MAKROREGION POŁUDNIOWY				
Kategoria bydła	Średnia cena zakupu			
	wg w.ż. [zł/kg]	dla mpc [zł/tonę]	dla mps [zł/tonę]	Zmiana tyg.[%]
	03.03.2024	03.03.2024	03.03.2024	
<b>Bydło ogółem</b>	<b>9,81</b>	<b>18 939</b>	<b>19 318</b>	<b>0,8</b>
bydło 8-12 m-cy (Z)	9,70	17 988	18 347	-9,4
byki 12-24 m-ce (A)	10,72	20 121	20 523	0,1
byki > 24 m-cy (B)	10,66	20 003	20 403	-0,1
wolce > 12 m-cy (C)	--	*	*	--
krowy (D)	7,99	16 406	16 734	2,8
jałówki > 12 m-cy (E)	10,54	20 355	20 763	-0,1

w.ż. - waga żywa, mpc - masa poubojowa ciepła, mps - masa poubojowa schłodzona

## ŚREDNIE CENY NETTO ZAKUPU ŚWIŃ RZEŹNYCH ZA WAGĘ ŻYwą

CENA [zł/kg]			
MAKROREGIONY	03.03.2024	25.02.2024	Tygodniowa zmiana ceny [%]
<b>POLSKA</b>	<b>7,23</b>	<b>7,23</b>	<b>0,1</b>
REGION PÓŁNOCNY	7,21	7,23	-0,2
REGION ŚRODKOWO-WSCHODNI	7,27	7,25	0,3
REGION POŁUDNIOWO-WSCHODNI	7,20	7,20	0,0
REGION ZACHODNI	7,22	7,22	0,1

\* Cena zakupu żywca wieprzowego **S-P razem** obliczona na podstawie cen za świnię wg masy poubojowej ciepłej (MPC) przy użyciu przelicznika GUS wynoszącego 0,78.

## ŚREDNIE CENY ZAKUPU NETTO (bez VAT) ŚWIŃ RZEŹNYCH wg klasyfikacji EUROP

Klasa półtuszy wieprzowych wg EUROP	CENA [zł/t]				Zmiana ceny [%]	% mięsa w tuszy	Średnia masa tuszy [kg/szt.]	Struktura skupu [%]
	[MPS]		[MPC]					
	03.03.2024	25.02.2024	03.03.2024	25.02.2024				
klasa S	9 577	9 534	9 389	9 347	0,5	61,4	97,3	34,1
klasa E	9 465	9 472	9 279	9 286	-0,1	57,8	99,1	52,9
klasa U	9 197	9 197	9 017	9 017	0,0	53,3	100,5	11,4
klasa R	8 877	8 866	8 703	8 692	0,1	48,3	101,6	1,3
klasa O	7 956	7 786	7 800	7 634	2,2	43,6	107,6	0,2
klasa P	*	*	*	*	*	*	*	*
<b>S-P Razem</b>	<b>9 460</b>	<b>9 450</b>	<b>9 275</b>	<b>9 265</b>	<b>0,1</b>	<b>58,4</b>	<b>98,7</b>	<b>100,0</b>

Masa poubojowa schłodzona [MPS]; -masa poubojowa ciepła [MPC]

## ZMIANY CEN NA TARGOWISKACH MAŁOPOLSKICH

Towar	j.m.	Średnie ceny w [zł]						Zmiana cen w %	
		Tydzień 07/2024	Tydzień 08/2024	Tydzień 09/2024	styczeń 2024	luty 2024	luty 2023	miesięcz- na	roczna
Jęczmień	dt	108,70	106,42	103,30	106,06	105,00	145,60	-1,0%	-27,9%
Kukurydza	dt	121,00	114,50	109,50	119,07	116,78	166,28	-1,9%	-29,8%
Mieszanka zbożowa	dt	115,00	103,75	100,00	105,00	108,85	147,35	3,7%	-26,1%
Owies	dt	107,00	99,50	104,55	107,78	104,78	137,62	-2,8%	-23,9%
Pszenica	dt	107,54	102,36	99,85	108,51	103,85	155,00	-4,3%	-33,0%
Pszenżyto	dt	105,00	90,00	95,00	94,09	94,62	140,56	0,6%	-32,7%
Ziemniaki jadalne	dt	177,36	178,11	182,00	176,52	177,57	141,79	0,6%	25,2%
Żyto	dt	107,50	100,00	-	106,67	106,25	144,00	0,0%	0,0%
Jajka	szt	1,14	1,14	1,18	1,18	1,17	1,16	-1,60%	0,1%
Gruszki	kg	5,86	6,10	6,55	5,93	6,08	4,81	2,5%	26,5%
Jabłka	kg	3,24	3,35	3,49	3,26	3,37	2,69	3,4%	25,4%
Orzech laskowy	kg	18,00	20,00	20,00	14,50	18,50	15,57	27,6%	18,8%
Orzech włoski niełu- skany	kg	14,00	13,33	12,50	14,46	14,00	10,50	-3,2%	33,3%
Buraki ćwikłowe	kg	2,10	2,08	2,28	2,22	2,19	1,76	-1,2%	24,6%
Cebula	kg	3,29	3,23	3,34	3,13	3,30	1,88	5,6%	76,0%
Czosnek za szt	kg	1,81	1,74	1,77	1,80	1,79	1,50	-1,0%	19,1%
Fasola "Piękny Jaś"	kg	24,50	25,71	25,50	23,44	24,46	18,74	4,4%	30,5%
Kalafior	kg	-	7,98	7,85	10,75	7,57	7,83	-29,6%	-3,3%
Kapusta biała	kg	1,90	2,17	2,22	1,90	2,07	1,51	8,5%	36,5%
Kapusta biała	szt	5,17	4,71	5,20	4,76	4,88	3,72	2,4%	31,0%
Kapusta czerwona	szt	5,40	5,10	5,38	5,04	5,30	4,33	5,1%	22,2%
Kapusta włoska	szt	7,33	7,10	7,67	6,67	7,26	4,33	9,0%	67,7%
Marchew	kg	2,37	2,49	2,57	2,55	2,50	1,62	-2,1%	53,9%
Ogórki	kg	13,80	12,30	12,50	14,77	13,14	9,40	-11,0%	39,8%
Pieczarki	kg	11,38	10,99	11,73	12,16	11,42	8,60	-6,1%	32,8%
Pietruszka	kg	5,76	6,23	6,40	6,01	6,07	4,66	1,0%	30,2%
Pietruszka - natka	peęcdek	3,25	2,49	2,50	2,63	2,66	2,10	1,1%	26,6%
Pomidory	kg	14,00	13,05	13,17	15,65	13,20	9,59	-15,6%	37,7%
Pory	szt	3,42	3,81	3,68	3,79	3,59	2,64	-5,3%	36,0%
Rzodkiewka	peęcdek	2,98	2,73	2,97	3,01	2,94	2,69	-2,4%	9,1%
Salata	szt	3,90	4,13	3,83	4,34	4,06	3,49	-6,3%	16,4%
Seler	kg	4,77	5,25	5,54	5,24	5,16	4,51	-1,6%	14,3%
Szczypiorek	peęcdek	2,00	2,50	2,50	2,32	2,50	2,13	7,9%	17,6%

## ZESTAWIENIE CEN NAWOZÓW WIELOSKŁADNIKOWYCH W 2023/2024 ROKU

Miesiąc / Asortyment	Amofoska 4:16:18	Fosforan amonu/ Polidap	Polifoska 6:20:30	Polifoska 8:24:24	Potafoska
<b>2023</b>					
Luty	330,0	-	499,0	501,5	-
Marzec	370,0	457,5	484,0	523,0	341,7
Kwiecień	330,0	434,5	507,3	524,9	308,3
Maj	330,0	440,0	500,0	510,0	312,5
Czerwiec	385,0	449,0	474,4	500,1	319,7
Lipiec	-	-	447,5	520,0	-
Sierpień	274,0	-	443,0	448,0	285,0
Wrzesień	350,0	449,0	477,2	469,8	278,3
Październik	-	-	490,0	540,0	282,5
Listopad	-	-	422,5	520,0	-
Grudzień	270,0	-	403,4	439,6	260,0
<b>2024</b>					
Styczeń	-	-	520,0	520,0	-
Luty	218,0	-	338,5	345,5	249,0

- brak danych,

Źródło: opracowanie własne



Małopolski Ośrodek Doradztwa Rolniczego  
z siedzibą w Karniowicach

ul. Osiedlowa 9, 32-082 Karniowice

tel. 12 285-21-13,  
285-21-14,  
285-41-08

fax 12 285-11-07  
email: sekretariat@modr.pl

www.modr.pl

**Opracowanie:**

Dział Ekonomiki i Zarządzania Gospodarstwem  
Rolnym  
Bogdan Pobereźnik

**Skład komputerowy:**

Bogdan Pobereźnik

**Uwagi:**

Ceny artykułów rolnych i środków do produkcji  
rolnej zebrane w okresie 01.01 - 03.03.2024 r.  
przez pracowników Powiatowych Zespołów  
Doradztwa Rolniczego.

Dane ogólnopolskie wykorzystano na podsta-  
wie biuletynów MRiRW i IERiGZ.

Ceny wyrażono w zł za jednostkę.