

CENY WYBRANYCH ZBÓŻ NA TARGACH MAŁOPOLSKICH

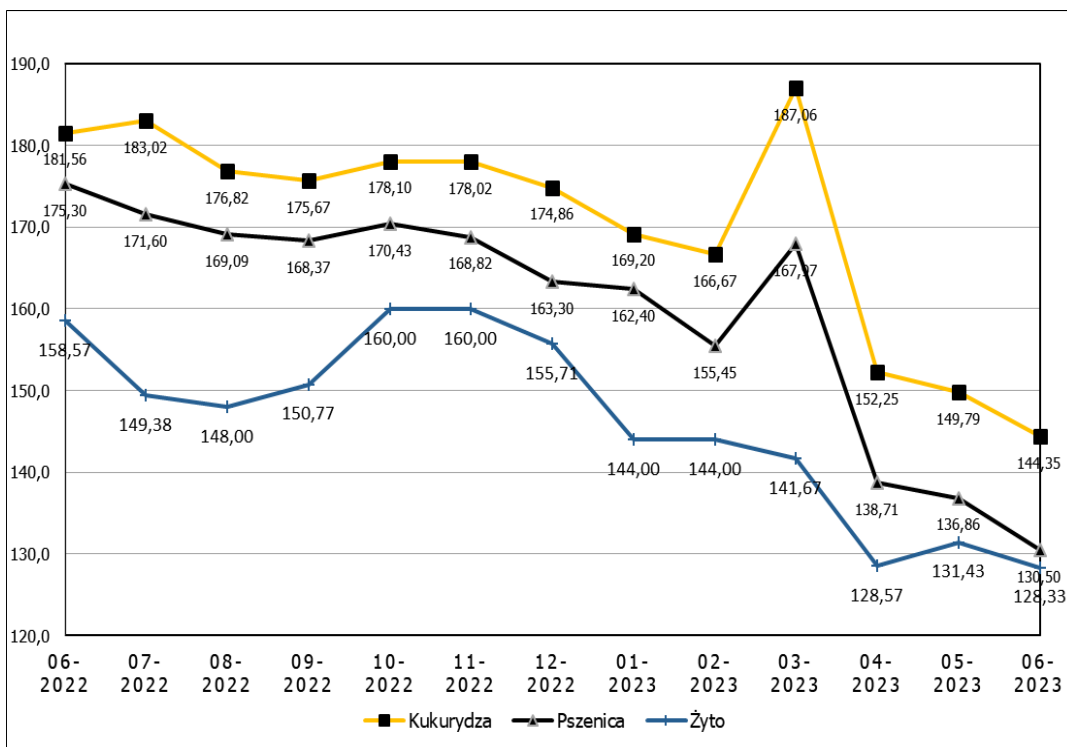

ŚREDNIE CENY WYBRANYCH WARZYW W MAŁOPOLSCE

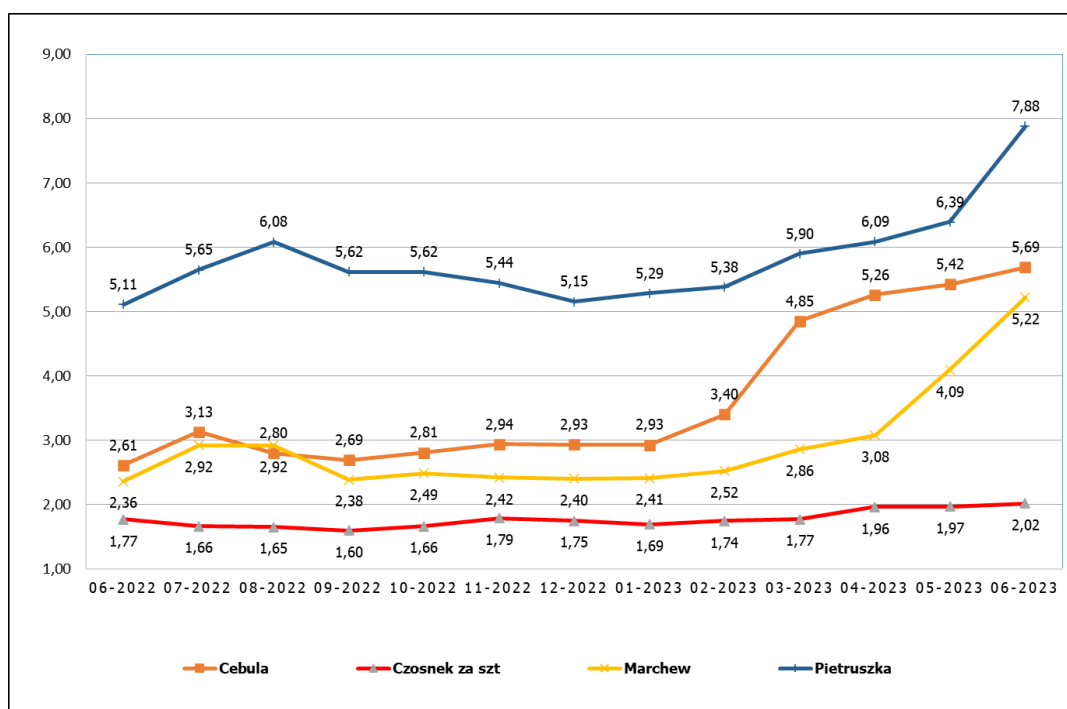

W tym numerze:

- Produkcja roślinna **2**
- Warzywa **2,3,4**
- Owoce **4**
- Rynek zbóż **5**
- Rynek mięsa **6**
- Zmiany cen **7**
- Ceny gruntów **8**

Informator Ekonomiczno - Rynkowy

TARGOWISKA MAŁOPOLSKIE - PRODUKCJA ROŚLINNA

Miejscowość	Jęczmień	Kukurydza	Mieszanka zbożowa	Owies	Pszenvica	Pszenvyto	Żyto	Ziemiaki młode	Ziemiaki jadalne
	dt	dt	dt	dt	dt	dt	dt	dt	dt
Bochnia		130,00		143,33	130,00			400,00	137,50
Gorlice	140,00	160,00		115,00	145,00	130,00		387,50	250,00
Kraków Stary Kleparz								433,33	250,00
Krościenko	150,00	160,00		120,00	155,00			375,00	142,50
Krzeszowice					100,00			395,00	165,00
Limanowa	126,67	126,67		118,33	128,33			323,33	140,00
Mszana Dolna	115,00	125,00		105,00	127,50		105,00	320,00	220,00
Nowy Sącz	142,00	150,00		134,00	142,00			364,00	152,00
Nowy Targ	150,00	160,00		120,00	160,00			340,00	142,50
Oświęcim Targ Miejski								450,00	250,00
Proszowice	87,25				103,25			312,50	136,75
Rybitwy Plac Hurtowy								302,50	150,00
Skała	93,33				98,75			350,00	145,00
Stary Sącz	150,00	185,00		160,00	160,00			380,00	280,00
Sucha Beskidzka	135,00	145,00	135,00	140,00	145,00	135,00	140,00	362,50	200,00
Szczucin	113,33	123,33	108,33	130,00	118,33	106,67		433,33	86,67
Wadowice	110,00	120,00	112,50	110,00	122,50	113,33		300,00	160,00
Wolbrom	125,00	145,00		110,00	125,00			332,00	120,00
Zakliczyn	120,00	157,50	120,00	132,50	120,00	100,00		375,00	
Minimum	87,25	120,00	108,33	105,00	98,75	100,00	105,00	300,00	86,67
Maximum	150,00	185,00	135,00	160,00	160,00	135,00	140,00	450,00	280,00
Średnia	125,54	145,19	118,96	126,01	130,04	117,00	122,50	365,05	173,77

TARGOWISKA MAŁOPOLSKIE - WARZYWA

Miejscowość	Buraki ćwikłowe	Cebula	Czosnek	Marchew	Pietruszka	Seler
	kg	kg	szt	kg	kg	kg
Bochnia	2,50	5,67	1,50	3,00	5,00	4,00
Gorlice	2,50	4,67	1,63	3,00	7,00	6,00
Kraków Stary Kleparz	4,00	4,00	2,00	4,00	7,33	7,00
Krościenko	1,50	6,00	1,67	2,67	5,33	5,00
Krzeszowice	3,00	5,67	2,00	3,67	6,67	6,33
Limanowa	2,23	5,90	2,50	4,23	8,53	5,57
Mszana Dolna	2,30	5,70		3,50		
Nowy Sącz	2,63	5,25	1,68	3,38	6,63	5,88
Nowy Targ	1,50	6,00	2,00	2,25	5,25	5,00
Oświęcim Targ Miejski	4,00	5,50	2,13	4,00	7,50	7,50
Proszowice	1,06	3,98		1,24	3,95	
Rybitwy Plac Hurtowy	1,18	4,50	1,83	2,90	4,88	2,45
Skała	3,25	5,88	2,00	3,50	7,00	6,25
Stary Sącz	2,80	8,00	2,50	3,90	8,50	5,50
Sucha Beskidzka	2,00	6,00	2,00	2,00	7,75	5,75
Szczucin	2,50	5,33	1,50	3,33	6,17	5,33
Wadowice	2,50	5,63	1,75	3,50	6,75	6,50
Wolbrom	1,00	4,38	2,00	2,00	3,13	2,75
Zakliczyn	2,50	5,13	6,00	3,13	6,00	6,00
Minimum	1,00	3,98	1,50	1,24	3,13	2,45
Maximum	4,00	8,00	6,00	4,23	8,53	7,50
Średnia	2,37	5,43	2,16	3,12	6,30	5,46

TARGOWISKA MAŁOPOLSKIE - WARZYWA

Miejscowość	Brokuł	Kalafior	Papryka czerwona	Pieczarki	Pomidory	Pory
	szt	szt	kg	kg	kg	szt
Bochnia		6,00			9,50	2,75
Gorlice	7,00	10,88	16,00	13,00	7,75	5,50
Kraków Stary Kleparz	5,50	7,00	17,75	11,67	10,13	4,13
Krościenko		6,00		11,00	8,00	4,00
Krzyszowice	6,00	5,67			8,00	3,75
Limanowa	6,85	7,27	16,30	10,90	8,00	4,17
Mszana Dolna		7,00			8,45	
Nowy Sącz	7,40	6,90	17,00	11,00	8,10	5,17
Nowy Targ		7,00	19,00	11,67	7,75	4,00
Oświęcim Targ Miejski		7,00			10,33	4,50
Rybitwy Plac Hurtowy	3,93	4,68		9,25	5,13	2,85
Skała	5,75	6,75			7,38	3,75
Stary Sącz		8,00	19,50	13,00	7,00	4,50
Szczucin		7,00			9,00	
Wadowice	5,75	6,00	14,67	12,00	7,75	
Wolbrom		6,00		11,00	8,40	1,80
Zakliczyn		6,00			9,00	
Minimum	3,93	4,68	14,67	9,25	5,13	1,80
Maximum	7,40	10,88	19,50	13,00	10,33	5,50
Średnia	6,02	6,77	17,17	11,45	8,22	3,91

TARGOWISKA MAŁOPOLSKIE - WARZYWA

Miejscowość	Bób	Kapusta biała młoda	Ogórki	Pietruszka - natka	Rzodkiewka	Sałata	Szczypiorek
	kg	szt	kg	peczek	peczek	szt	peczek
Bochnia	13,50	5,50	6,63		2,00	2,00	
Gorlice	18,00	6,50	7,00	2,50	2,63	3,25	2,50
Kraków Stary Kleparz	16,00	6,50	9,00	2,63	3,25	4,00	2,63
Krościenko	20,00	5,50	6,25		2,50	3,00	
Krzyszowice		5,50	5,75	2,00	2,50	2,75	
Limanowa	19,50	6,13	5,63	1,97	2,90	3,10	1,97
Mszana Dolna		6,00	7,00				
Nowy Sącz		5,50	6,50	2,50	2,68	2,80	2,22
Nowy Targ	15,50	6,00	6,75		2,50	3,00	
Oświęcim Targ Miejski		7,00	6,50	2,17	3,00	3,75	2,00
Rybitwy Plac Hurtowy	14,50	3,70	3,83	1,08	1,23	1,75	1,18
Skała	16,50	5,25	5,50	2,00	2,23	2,35	1,80
Stary Sącz	20,00	7,00	7,00	2,45	2,50	3,00	
Szczucin	19,50	9,00	7,33				
Wadowice	14,00	6,00	5,75	2,17	2,00	2,88	2,00
Wolbrom	17,00	6,00	7,00		2,00	2,50	
Zakliczyn		6,00	6,67		2,50		
Minimum	13,50	3,70	3,83	1,08	1,23	1,75	1,18
Maximum	20,00	9,00	9,00	2,63	3,25	4,00	2,63
Średnia	17,00	6,06	6,48	2,15	2,43	2,87	2,04

ZMIANY CEN HURTOWYCH DLA WYBRANEGO ASORTYMENTU WARZYW

Produkt	Jedn.	Cena zł/jedn				Zmiany ceny (%)	
		06.07.2023		29.06.2023		w stosunku do poprzedniego notowania*)	
		Min	Max	Min	Max	Min	Max
Warzywa krajowe							
Boczniki	kg	20,33	24,17	19,97	22,22	1,8	8,8
Buraki ćwikłowe	kg	1,68	2,35	2,03	2,77	-17,4	-15,2
Buraki młode	kg	3,25	4,00	4,00	5,00	-18,8	-20,0
Cebula biała	kg	3,92	4,77	4,26	5,30	-8,1	-10,1
Cebula młoda	kg	4,67	5,33	4,83	5,83	-3,4	-8,6
Kalafior	szt.	4,67	5,75	5,06	6,00	-7,8	-4,2
Kapusta biała	kg	2,93	3,75	3,24	4,10	-9,7	-8,5
Marchew	kg	3,80	4,75	4,43	5,09	-14,2	-6,6
Ogórki gruntowe	kg	4,40	5,90	5,39	6,49	-18,3	-9,0
Ogórki szklarniowe	kg	2,77	3,82	3,51	4,18	-21,2	-8,6
Pietruszka	kg	10,17	13,33	10,68	12,45	-4,8	7,1
Pomidory	kg	4,36	5,42	5,72	6,49	-23,7	-16,6
Pomidory malinowe	kg	4,40	5,50	5,89	6,80	-25,4	-19,1
Pory	szt.	2,63	3,30	3,10	4,22	-15,3	-21,8
Pory młode	szt.	2,50	3,00	2,75	3,25	-9,1	-7,7
Sałata	szt.	2,25	3,08	2,41	3,04	-6,7	1,5
Selery	kg	5,33	6,42	5,53	6,53	-3,5	-1,7
Selery młode	pęczek	3,00	3,50	3,50	4,00	-14,3	-12,5
Ziemniaki	kg	1,71	2,35	2,05	2,44	-16,5	-3,7
Ziemniaki młode	kg	2,07	2,62	2,47	3,17	-16,0	-17,4

Źródło: biuletyn MRiRW

TARGOWISKA MAŁOPOLSKIE - OWOCE

Miejscowość	Czereśnie	Gruszki	Jabłka	Truskawki	Maliny	Morele	Orzech włoski nieluskany
	kg	kg	kg	kg	kg	kg	kg
Bochnia	17,50		3,00	8,63	30,00		
Gorlice	17,33		3,38	8,75		16,00	
Kraków Stary Kleparz	17,50	8,00	4,38	10,75			
Krościenko	19,33	4,00	2,50	9,00			10,00
Krzyszowice		6,00	3,63	9,25			
Limanowa	26,00	9,85	3,80	9,50		15,90	
Mszana Dolna			2,70	8,75			
Nowy Sącz	20,75	4,88	2,70	9,90	38,50		9,00
Nowy Targ	17,00	4,00	2,50	9,13	30,00	13,00	10,00
Oświęcim Targ Miejski	18,00		3,67	11,75			
Rybitwy Plac Hurtowy	11,00		2,08	7,13	20,00		
Skała	11,50		3,00	8,50			
Stary Sącz	17,00	9,50	3,90				
Sucha Beskidzka	18,00	4,75	3,25	8,50	53,33		
Szczucin	15,50		2,83	5,50			
Wadowice	16,67		2,75	9,00			
Wolbrom			3,10	9,00			
Zakliczyn	20,00		3,00	9,50			
Minimum	11,00	4,00	2,08	5,50	20,00	13,00	9,00
Maximum	26,00	9,85	4,38	11,75	53,33	16,00	10,00
Średnia	17,54	6,37	3,12	8,97	34,37	14,97	9,67

Źródło: opracowanie własne

RYNEK ZBÓŻ

Zmiany rynkowe:

- spadek cen pszenicy konsumpcyjnej oraz paszowej w przedsiębiorstwach

CENY ZAKUPU ZBÓŻ W PRZEDSIĘBIORSTWACH DOKONUJĄCYCH ZAKUPU ZBÓŻ

Towar	Rodzaj ziarna	Cena [zł/tona]		Tygodn. zmiana ceny [%]
		02.07.2023	25.06.2023	
Pszenica	Konsumpcyjne	938	993	-5,6
	Paszowe	986	997	-1,1
Żyto	Konsumpcyjne	716	716	0,0
	Paszowe	683	692	-1,4
Jęczmień	Konsumpcyjne	745	676	10,3
	Paszowe	797	801	-0,4
	Browarniane	1282	nld	*
Kukurydza	pasz. "mokra"	--	--	--
	Paszowe	962	973	-1,2
Owies	Konsumpcyjne	832	--	--
	Paszowe	767	777	-1,3
Pszenżyto	paszowe	798	791	0,9

PORÓWNANIE CEN ZAKUPU W PRZEDSIĘBIORSTWACH Z POPRZEDNIMI LATAMI

Towar	Rodzaj towaru	Cena [zł/tona]			Zmiana ceny [%] w stosunku do:	
		02.07.2023	03.07.2022	04.07.2021	roku	2 lat
Pszenica	Konsumpcyjna	938	1674	950	-43,9	-1,3
	paszowa	986	1732	989	-43,1	-0,3
Żyto	Konsumpcyjne	716	1334	755	-46,4	-5,3
	paszowe	683	1322	787	-48,4	-13,3
Kukurydza	paszowa	962	1382	1015	-30,4	-5,3
Mąka pszenna	Typ 450 (paczkowana)	2380	2630	1591	-9,5	49,6
	detaliczna	2551	2891	1826	-11,8	39,7
Mąka pszenna	Typ 500 (worki)	1632	2376	1309	-31,3	24,7
	piekarnicza	1519	2238	1196	-32,1	27,0
Mąka żytnia	Typ 580 (worki)	1524	1999	1066	-23,7	42,9
Piekarnicza	Typ 720 (worki)	1502	2036	1058	-26,2	42,0

RYNEK MIĘSA

Zmiany rynkowe:

- spadek cen zakupu bydła rzeźnego w kategorii bydło ogółem
- wzrost cen zakupu świń rzeźnych

CENY ZAKUPU BYDŁA RZEŻNEGO W UBOJNIACH

Kategoria bydła	CENA ZAKUPU			Zmiana tyg. [%]
	wg w.ż.* [zł/kg]	dla mpc [zł/tonę]	dla mps [zł/tonę]	
	02.07.2023	02.07.2023	02.07.2023	
Bydło ogółem	10,10	19 503	19 893	-2,7
bydło 8-12 m-cy (Z)	10,14	18 817	19 193	-4,9
byki 12-24 m-ce (A)	10,74	20 153	20 556	-3,1
byki > 24 m-cy (B)	10,65	19 975	20 374	-3,2
wolce > 12 m-cy (C)	--	nld	nld	--
krowy (D)	8,45	17 359	17 706	-0,8
jałówki > 12 m-cy (E)	10,91	21 066	21 488	-1,4

w.ż. - waga żywa, mpc - masa poubojowa ciepła, mps - masa poubojowa schłodzona

ŚREDNIE CENY NETTO ZAKUPU ŚWIŃ RZEŻNYCH ZA WAGĘ ŻYWA

MAKROREGIONY	CENA [zł/kg]		
	02.07.2023	25.06.2023	Tygodniowa zmiana ceny [%]
POLSKA	9,27	9,21	0,7
REGION PÓŁNOCNY	9,24	9,16	0,8
REGION ŚRODKOWO-WSCHODNI	9,32	9,26	0,7
REGION POŁUDNIOWO-WSCHODNI	9,24	9,20	0,4
REGION ZACHODNI	9,24	9,18	0,6

ŚREDNIE CENY ZAKUPU NETTO (bez VAT) ŚWIŃ RZEŻNYCH wg klasyfikacji EUROP

Klasa półtuszy wieprzowych wg EUROP	CENA [zł/t]				Zmiana ceny [%]	% mięsa w tuszy	Średnia masa tuszy [kg/szt.]	Struktura skupu [%]
	[MS]		[MPC]					
	02.07.2023	25.06.2023	02.07.2023	25.06.2023				
klasa S	12 220	12 133	11 981	11 895	0,7	61,6	92,5	42,6
klasa E	12 122	12 040	11 885	11 804	0,7	58,0	94,7	46,8
klasa U	11 782	11 718	11 551	11 488	0,5	53,1	96,6	9,1
klasa R	11 514	11 445	11 288	11 220	0,6	48,2	99,4	1,4
klasa O	10 777	10 565	10 565	10 358	2,0	43,0	105,5	0,2
klasa P	*	*	*	*	*	*	*	*
S-P Razem	12 120	12 040	11 882	11 804	0,7	5,89	94,0	100,0

ZMIANY CEN NA TARGOWISKACH MAŁOPOLSKICH

Towar	j.m.	Średnie ceny w [zł]						Zmiana cen w %	
		Tydzień 24/2023	Tydzień 25/2023	Tydzień 26/2023	maj 2023	czerwiec 2023	czerwiec 2022	mie- sięczna	roczna
Jęczmień	dt	129,58	123,23	124,09	132,56	125,68	161,04	-5,19%	-22,0%
Kukurydza	dt	146,25	141,25	143,89	149,79	144,35	184,76	-3,63%	-21,9%
Mieszanka zbożowa	dt	123,75	116,25	116,25	131,67	119,67	154,62	-9,11%	-22,6%
Owies	dt	128,75	123,75	120,56	127,95	124,24	130,68	-2,90%	-4,9%
Pszenica	dt	133,93	128,57	130,00	136,86	130,50	181,63	-4,65%	-28,2%
Pszenżyto	dt	118,75	114,00	115,00	126,00	116,25	155,00	-7,74%	-25,0%
Ziemniaki jadalne	dt	182,67	146,67	132,50	156,34	159,02	120,08	1,72%	32,4%
Ziemniaki młode	dt	376,25	317,50	310,00	544,21	361,94	464,74	-33,49%	-22,1%
Żyto	dt	140,00	122,50	140,00	131,43	128,33	158,00	-2,36%	-18,8%
Jajka	szt	1,18	1,15	1,15	1,15	1,15	0,94	0%	22,1%
Agrest	kg	8,00	6,75	6,00	0,00	6,88	6,38	0%	7,8%
Borówka amerykańska	kg	38,00	35,00	36,00	50,00	38,29	36,91	-23%	3,7%
Brzoskwinie	kg	0,00	8,00	0,00	0,00	11,50	11,25	0%	2,2%
Czereśnie	kg	19,67	16,55	16,18	36,00	17,74	13,13	-51%	35,1%
Gruszki	kg	6,55	4,00	5,00	5,98	5,79	5,17	-3%	12,0%
Jabłka	kg	3,14	3,11	3,17	2,79	3,08	2,69	10%	14,3%
Maliny	kg	60,00	52,50	30,40	0,00	39,63	29,00	0%	36,6%
Orzech laskowy	kg	15,00	15,00	0,00	15,00	15,00	0,00	0%	0,0%
Orzech włoski nielu- skany	kg	9,50	10,00	0,00	9,70	9,67	10,00	0%	-3,3%
Truskawki	kg	8,72	8,03	8,27	18,05	9,04	10,21	-50%	-11,5%
Bób	kg	20,00	17,83	15,10	0,00	16,74	13,96	0,0%	19,9%
Brokuł	szt	7,00	6,37	5,86	8,25	6,19	4,88	-24,9%	27,0%
Buraki ćwikłowe	kg	2,90	3,43	3,92	2,28	3,20	2,86	40,3%	11,9%
Cebula	kg	5,85	6,04	5,51	5,47	5,74	2,57	4,9%	122,8%
Cukinia	kg	8,95	7,23	4,50	7,88	6,72	6,10	-14,6%	10,2%
Czosnek	szt	2,14	1,99	1,91	1,98	2,02	1,78	1,7%	13,1%
Fasola "Piękny Jaś"	kg	23,00	23,75	20,67	22,65	22,37	22,87	-1,2%	-2,2%
Fasola szparagowa	kg	22,29	22,30	18,70	39,00	21,29	17,98	-45,4%	18,4%
Kalafior	szt	6,84	6,43	7,11	9,24	6,72	4,60	-27,3%	46,0%
Kapusta biała młoda	szt	6,06	5,79	5,82	6,20	5,80	4,37	-6,5%	32,8%
Kapusta biała	szt	5,00	7,50	5,43	5,82	6,67	4,07	14,6%	63,7%
Kapusta czerwona	szt	0,00	5,00	6,88	5,43	5,26	4,33	-3,2%	21,3%
Kapusta włoska	szt	8,33	6,73	5,39	8,14	7,17	5,90	-12,0%	21,5%
Marchew	kg	5,09	5,13	5,90	4,05	5,20	2,32	28,3%	123,9%
Ogórki	kg	6,81	6,10	15,00	8,52	6,46	5,63	-24,2%	14,6%
Papryka czerwona	kg	17,40	16,17	15,00	18,81	16,96	12,23	-9,8%	38,7%
Pieczarki	kg	11,66	10,48	10,50	11,34	11,15	8,64	-1,7%	29,0%
Pietruszka	kg	7,90	8,69	8,50	6,51	7,87	5,19	20,9%	51,8%
Pietruszka - natka	peczek	2,41	1,83	2,63	2,26	2,24	1,91	-0,8%	17,3%
Pomidory	kg	9,21	7,68	7,30	12,52	8,24	7,74	-34,2%	6,5%
Pory	szt	4,21	3,61	3,53	3,48	3,73	2,71	7,3%	37,4%
Rzodkiewka	peczek	2,56	2,34	2,35	2,66	2,39	2,13	-9,8%	12,5%
Salata	szt	3,19	2,78	2,68	3,13	2,88	2,56	-7,9%	12,4%
Seler	kg	6,86	6,73	6,51	5,79	6,53	5,23	12,7%	24,7%
Szczypiorek	peczek	2,40	1,75	1,93	2,21	2,03	1,98	-8,3%	2,4%

ŚREDNIE CENY GRUNTÓW WG GUS

1. Kredyty na inwestycje w rolnictwie i rybactwie śródlądowym (linia RR).
2. Kredyty na zakup użytków rolnych (linia Z).
3. Kredyty z częściową spłatą kapitału na zakup użytków rolnych przez młodych rolników (linia MRcsk).

Oceniając plany inwestycji bierze się pod uwagę ceny z uwzględnieniem jakości gruntów, przyjmując że:

grunty dobre - grunty klas I, II, III a

grunty średnie - grunty klas III b, IV

grunty słabe - grunty klas V, VI

łąki oraz pastwiska klasy I i II zalicza się do gruntów dobrych.

łąki oraz pastwiska klasy III i IV zalicza się do gruntów średnich.

łąki oraz pastwiska klasy V i VI zalicza się do gruntów słabych.

Województwa	Grunty orne			
	ogółem	dobre (klasy I, II, IIIa)	średnie klasy IIIb, IV)	słabe (klasy V, VI)
Dolnośląskie	44 923	52 857	44 400	38 857
Kujawsko-pomorskie	67 922	82 595	67 747	51 329
Lubelskie	52 995	72 940	49 203	34 039
Lubuskie	37 056	45 600	39 387	33 913
Łódzkie	52 684	74 875	55 007	40 969
Małopolskie	48 790	53 812	44 575	38 750
Mazowieckie	56 763	71 165	58 412	45 608
Opolskie	60 328	78 976	57 194	39 650
Podkarpackie	36 966	43 552	35 974	28 656
Podlaskie	61 921	76 667	70 209	48 106
Pomorskie	54 819	62 333	56 949	45 097
Śląskie	45 331	54 611	47 578	34 069
Świętokrzyskie	41 683	50 265	37 355	26 205
Warmińsko-mazurskie	55 767	65 333	59 316	48 793
Wielkopolskie	80 325	100 519	84 830	57 984
Zachodniopomorskie	32 000	38 000	34 571	28 400
POLSKA	61 362	70 766	63 251	46 942



Małopolski Ośrodek Doradztwa Rolniczego
z siedzibą w Karniowicach

ul. Osiedlowa 9, 32-082 Karniowice

tel. 12 285-21-13,
285-21-14,
285-41-08

fax 12 285-11-07

email: sekretariat@modr.pl

www.modr.pl

Opracowanie:

Bogdan Pobereźnik

Skład komputerowy:

Bogdan Pobereźnik

Uwagi:

Ceny artykułów rolnych i środków do produkcji rolnej zebrane w okresie 01.01 - 30.06.2023 r. przez pracowników Powiatowych Zespołów Doradztwa Rolniczego.

Dane ogólnopolskie wykorzystano na podstawie biuletynów MRiRW i IERiGZ.