

ŚREDNIE CENY ZBÓŻ NA TARGOWISKACH MAŁOPOLSKICH

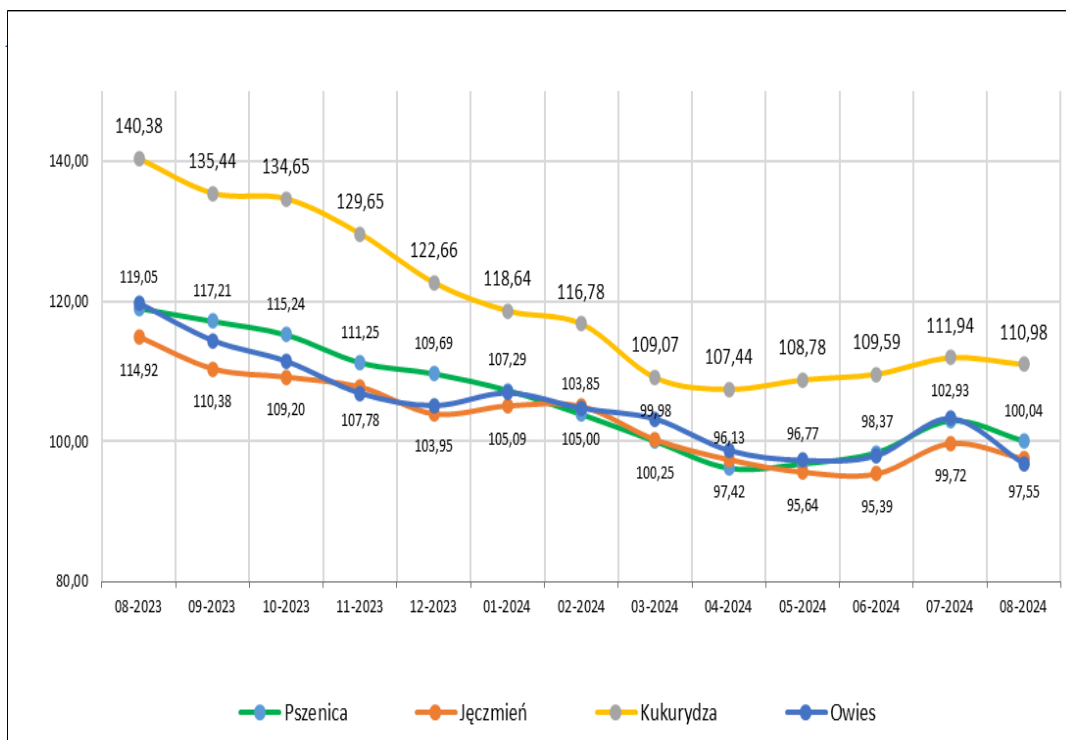

Źródło: opracowanie własne

W tym numerze:

- Produkcja roślinna **2**
- Warzywa **2,3,4**
- Warzywa, owoce **4**
- Rynek zbóż **5**
- Rynek mięsa **6**
- Zmiany cen **7**
- Pasze **8**

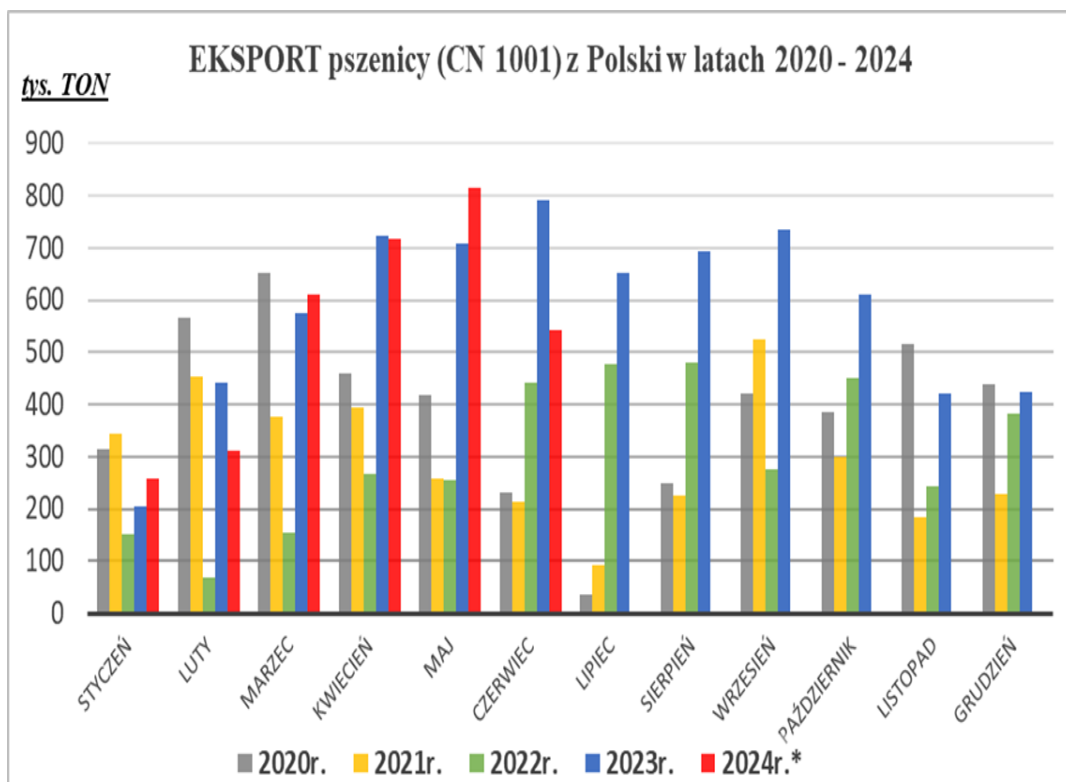

Źródło: biuletyn MRiRW

Informator Ekonomiczno - Rynkowy

TARGOWISKA MAŁOPOLSKIE - PRODUKCJA ROŚLINNA

Miejscowość	Jęczmień	Kukurydza	Mieszanka zbożowa	Owies	Pszenvica	Pszenvyto	Ziemiaki jadalne
	dt	dt	dt	dt	dt	dt	dt
Bochnia	100,00	100,00	100,00	97,50	100,00		165,00
Gorlice	117,50	127,50		90,00	115,00		117,50
Kraków Stary Kleparz							300,00
Krościenko	120,00	130,00		105,00	120,00		155,00
Krzeszowice	85,00			82,00	82,50		195,00
Limanowa	105,00	110,00		115,00	110,00		190,00
Mszana Dolna	105,00	110,00		107,50	107,50		225,00
Nowy Sącz	120,00	120,00		110,00	120,00		200,00
Nowy Targ	120,00	130,00		100,00	120,00		165,00
Oświęcim Targ Miejski							325,00
Proszowice	75,00				82,40		72,75
Rybitwy Plac Hurtowy							112,50
Skała	90,00			80,00	88,75		142,50
Sucha Beskidzka	105,00	110,00	102,50	102,50	107,50	105,00	180,00
Szczucin	80,00	100,00		85,00	90,00	85,00	
Wadowice	87,50	95,00	95,00	100,00	85,00		170,00
Wolbrom	75,00	90,00		80,00	90,00		88,00
Zakliczyn	100,00	120,00	100,00	100,00	100,00	100,00	233,33
Minimum	75,00	90,00	95,00	80,00	82,40	85,00	72,75
Maximum	120,00	130,00	102,50	115,00	120,00	105,00	325,00
Średnia	99,00	111,88	99,38	96,75	101,24	96,67	178,62

TARGOWISKA MAŁOPOLSKIE - WARZYWA

Miejscowość	Buraki ćwi- kłowe	Cebula	Czosnek	Marchew	Pietruszka	Pory	Seler
	kg	kg	szt	kg	kg	szt	kg
Bochnia	2,63	2,50	2,00	3,25	8,00	3,33	5,00
Gorlice	3,00	3,50	2,50	6,75	14,00	6,00	10,75
Kraków Stary Kleparz	4,00	4,50	2,00	5,00	12,75	4,25	11,00
Krościenko	2,00	3,50	1,75	2,50	7,00	4,00	6,50
Krzeszowice	3,00	3,88	1,50	3,75	5,38	4,00	5,63
Limanowa	2,57	3,03	2,93	2,80	10,13	4,30	7,00
Mszana Dolna	2,20	2,95		3,00	10,00		
Nowy Sącz	2,50	3,00		2,03	9,00		8,00
Nowy Targ	2,13	3,00	2,00	2,38	9,00	4,00	6,00
Oświęcim Targ Miejski	3,88	4,00	2,38	4,00	8,25	4,25	7,75
Proszowice	0,85	0,96	1,02	0,84	3,30		
Rybitwy Plac Hurtowy	1,00	1,20	1,50	1,48	5,50	2,95	4,38
Skała	3,00	3,00	1,95	3,00	8,25	4,00	7,00
Sucha Beskidzka	2,50	3,00	2,50	3,00	15,00		10,00
Szczucin	3,00	3,00	2,00	3,00	6,00		6,00
Wadowice	3,13	3,38	2,00	3,25	10,00		11,00
Wolbrom	1,00	1,12	2,00	1,18	4,50	2,44	4,20
Zakliczyn	2,00	2,83	2,50	2,50	9,00		
Minimum	0,85	0,96	1,02	0,84	3,30	2,44	4,20
Maximum	4,00	4,50	2,93	6,75	15,00	6,00	11,00
Średnia	2,46	2,91	2,03	2,98	8,61	3,96	7,35

TARGOWISKA MAŁOPOLSKIE - WARZYWA

Miejscowość	Brokuł	Fasola "Piękny Jaś"	Fasola szparagowa	Kalafior	Pieczarki	Pomidory	Sałata
	szt	kg	kg	szt	kg	kg	szt
Bochnia		21,67	9,00	4,25		4,50	
Gorlice			10,00	8,00		8,25	
Kraków Stary Kleparz	7,00	22,00	15,00	6,00	12,00	5,25	4,50
Krościenko		25,00	12,00	5,50		6,00	
Krzeszowice			9,50	7,50		4,25	3,25
Limanowa	6,27		12,13	8,80	12,50	6,00	3,33
Mszana Dolna						6,50	
Nowy Sącz		22,00		8,25	12,25	7,00	
Nowy Targ		25,00	12,00	6,00		6,13	
Oświęcim Targ Miejski		20,00	11,75	7,00		7,00	3,33
Rybitwy Plac hurtowy	4,38		9,38	5,25	10,13	3,25	1,56
Skała	6,00		9,25	7,67		4,88	3,50
Sucha Beskidzka			12,75	6,75		6,00	3,00
Szczucin			10,00	6,00		4,75	
Wadowice	6,00		9,33	6,50	8,00	4,75	3,00
Wolbrom			10,00	6,00	11,00	5,00	2,50
Zakliczyn		25,00	12,00	7,00		6,33	
Minimum	4,38	20,00	9,00	4,25	8,00	3,25	1,56
Maximum	7,00	25,00	15,00	8,80	12,50	8,25	4,50
Średnia	5,93	22,95	10,94	6,65	10,98	5,64	3,11

TARGOWISKA MAŁOPOLSKIE - WARZYWA

Miejscowość	Kapusta biała	Kapusta czerwona	Ogórki	Papryka czerwona	Papryka żółta	Rzodkiewka	Sałata
	szt	szt	kg	kg	kg	pęczek	szt
Bochnia	6,50		5,67	5,67	4,00		
Gorlice	7,00		7,00	12,50		2,88	
Kraków Stary Kleparz	5,00		8,13	7,33	8,00	3,25	4,50
Krościenko			8,00	6,00	6,00		
Krzeszowice	5,00	5,50	4,50	7,50		3,25	3,25
Limanowa	6,10		7,63	8,43		2,77	3,33
Mszana Dolna			7,00	7,75			
Nowy Sącz			5,75	7,00			
Nowy Targ			6,88	10,25	8,75		
Oświęcim Targ Miejski	6,75	6,50	7,00			3,13	3,33
Proszowice			5,27				
Rybitwy Plac hurtowy	3,50	4,00	3,88	4,75	5,00	1,50	1,56
Skała	6,00	6,00	4,63	6,00			3,50
Sucha Beskidzka	5,75		6,25	6,00		2,50	3,00
Szczucin	7,00		5,50	10,00			
Wadowice	5,00		4,50	7,20	6,00	2,23	3,00
Wolbrom	4,40	4,00	5,10	5,60	5,60	2,00	2,50
Zakliczyn	6,00		7,00	7,25			
Minimum	3,50	4,00	3,88	4,75	4,00	1,50	1,56
Maximum	7,00	6,50	8,13	12,50	8,75	3,25	4,50
Średnia	5,67	5,20	6,04	7,47	6,19	2,61	3,11

ZMIANY CEN HURTOWYCH DLA WYBRANEGO ASORTYMENTU WARZYW

Produkt	Jedn.	Cena zł/jedn				Zmiany ceny (%)	
		05.09.2024		29.08.2024		w stosunku do poprzedniego notowania*)	
		Min	Max	Min	Max	Min	Max
Warzywa krajowe							
Boczniki	kg	22,13	25,63	22,13	25,63	0,0	0,0
Buraki ćwikłowe	kg	1,35	1,91	1,40	1,94	-3,6	-1,6
Cebula biała	kg	1,93	2,57	1,79	2,32	7,7	10,9
Kalafiory	szt.	6,38	8,38	6,40	8,07	-0,4	3,8
Kapusta biała	kg	1,53	2,28	1,41	2,25	8,2	1,1
Marchew	kg	1,55	2,06	1,54	2,20	0,5	-6,3
Ogórki gruntowe	kg	5,42	7,67	5,10	7,60	6,2	0,9
Ogórki szklarniowe	kg	5,80	7,38	5,50	7,29	5,5	1,2
Papryka czerwona	kg	4,70	6,43	4,99	6,41	-5,7	0,2
Papryka zielona	kg	3,91	4,91	3,98	4,98	-1,7	-1,4
Papryka żółta	kg	5,17	6,27	5,58	6,75	-7,5	-7,2
Pietruszka	kg	6,26	7,26	5,66	7,09	10,7	2,5
Pomidory	kg	3,80	5,09	3,93	5,07	-3,4	0,4
Pomidory gruntowe	kg	2,43	3,31	2,43	3,06	0,0	8,2
Pomidory malinowe	kg	3,70	4,96	3,67	4,78	0,7	3,7
Pory	szt.	2,50	3,33	2,64	3,36	-5,4	-0,7
Rzodkiewka	pęczek	1,68	2,15	1,79	2,26	-6,2	-4,7
Selery	kg	4,24	5,08	4,33	5,10	-2,2	-0,5
Ziemniaki	kg	1,26	1,64	1,08	1,67	16,0	-1,4
Ziemniaki młode	kg	2,00	2,33	2,00	2,33	0,0	0,0

TARGOWISKA MAŁOPOLSKIE - OWOCE

Miejscowość	Aronia	Borówka amerykańska	Brzoskwinie	Gruszki	Jabłka	Maliny	Morele	Śliwy
	kg	kg	kg	kg	kg	kg	kg	kg
Bochnia	5,00	22,50	6,00	6,17	4,50	19,00		5,50
Gorlice		17,00	11,00			24,00	10,00	7,75
Kraków Stary Kleparz		23,00	12,00	10,67	6,50	22,67	12,67	7,75
Krościenko	5,00	20,00		5,50	2,75	21,50		5,50
Krzyszowice	7,33	17,25	5,25	5,25	4,00	13,50	10,75	5,38
Limanowa		20,25	8,33		4,50		9,90	5,83
Mszana Dolna					4,25			6,00
Nowy Sącz		18,50	8,50		3,00	27,00	9,00	5,63
Nowy Targ	5,00	18,25		6,00	3,00	23,75		5,25
Oświęcim Targ Miejski			8,00		4,50	26,50		8,00
Rybitwy Plac hurtowy	6,00	18,50	4,50	4,50	3,16	18,67	9,00	4,00
Skała	6,00	18,25	6,75	6,00	4,75	17,00		5,50
Sucha Beskidzka		20,00	5,00		3,50	28,00		5,00
Szczucin			13,00	5,50	3,00	18,50	12,50	4,50
Wadowice			5,67	5,00	4,00	20,00	9,00	4,67
Wolbrom				6,20	3,70			5,10
Zakliczyn				6,00	3,67		15,00	6,00
Minimum	5,00	17,00	4,50	4,50	2,75	13,50	9,00	4,00
Maximum	7,33	23,00	13,00	10,67	6,50	28,00	15,00	8,00
Średnia	5,72	19,41	7,83	6,07	3,92	21,54	10,87	5,73

RYNEK ZBÓŻ

Zmiany rynkowe:

- spadek cen pszenicy konsumpcyjnej oraz wzrost cen pszenicy paszowej w przedsiębiorstwach

CENY ZAKUPU ZBÓŻ W PRZEDSIĘBIORSTWACH

Towar	Rodzaj ziarna	POLSKA		
		Cena [zł/tona]		Tygodn. zmiana ceny [%]
		01.09.2024	25.08.2024	
Pszenica	konsumpcyjne	871	882	-1,2
	Paszowe	879	848	3,6
Żyto	Konsumpcyjne	591	588	0,6
	Paszowe	602	598	0,6
Jęczmień	Konsumpcyjne	691	670	3,1
	Paszowe	704	697	1,1
	Browarniane	938	921	1,9
Kukurydza	psz. "mokra"	nld	nld	*
	Paszowe	869	875	-0,6
Owies	Konsumpcyjne	784	814	-3,7
	Paszowe	680	655	3,8
Pszenżyto	pszowe	704	691	1,9

nld - niewystarczająca liczba danych do prezentacji

PORÓWNANIE CEN ZAKUPU W PRZEDSIĘBIORSTWACH Z POPRZEDNIMI LATAMI

Towar	Rodzaj towaru	08.09.2024	10.09.2023	11.09.2022	Zmiana ceny [%] w stosunku do:	
					roku	2 lat
Pszenica	konsumpcyjna	856	940	1 538	-8,9	-44,3
	pszowa	590	648	1 211	-8,9	-51,3
Żyto	konsumpcyjne	610	672	1 194	-9,2	-48,9
	pszowe	733	704	1 294	4,1	-43,3
Kukurydza	pszowa	805	843	1 285	-4,5	-37,4
Mąka pszenna detaliczna	Typ 450 (paczkowana)	2 111	2 276	2 641	-7,2	-20,1
	Typ 500 (paczkowana)	2 367	2 436	2 836	-2,8	-16,5
Mąka pszenna piekarnicza	Typ 500 (worki)	1 459	1 591	2 238	-8,3	-34,8
	Typ 750 (worki)	1 371	1 459	2 117	-6,0	-35,2
	Typ 550 (luz)	1 465	1 752	1 828	-16,4	-19,9
Mąka żytnia piekarnicza	Typ 720 (worki)	1 232	1 428	1 996	-13,8	-38,3

Źródło: biuletyny MRiRW

RYNEK MIĘSA

Zmiany rynkowe:

- spadek cen zakupu bydła rzeźnego w kategorii bydło 8-12 m-cy
- niewielki wzrost cen zakupu świń rzeźnych za wagę żywą

CENY ZAKUPU BYDŁA RZEŹNEGO W UBOJNIACH

Kategoria bydła	ŚREDNIA CENA ZAKUPU						Średnia masa tuszy ciepłej	Struktura skupu
	wg w.ż.* [zł/kg]	dla mpc [zł/ tonę]	dla mps [zł/ tonę]	Zmiana ceny [%]			[kg]	[%]
	2024-09-08	2024-09-08	2024-09-08	tyg.	mie- sięczna	roczna	2024-09-08	2024-09-08
Bydło ogółem	10,00	19 305	19 691	-0,1	0,0	0,2	315,3	100,0
bydło 8-12 m-cy (Z)	9,29	17 233	17 578	-9,1	-7,5	-8,9	195,5	0,1
byki 12-24 m-ce (A)	10,96	20 557	20 968	0,3	0,7	2,5	358,5	31,8
byki > 24 m-cy (B)	10,90	20 450	20 859	0,4	0,2	3,6	400,6	5,6
wolce > 12 m-cy (C)	--	nld	nld	--	--	--	nld	--
krowy (D)	8,37	17 183	17 526	0,4	-0,2	2,0	280,2	36,3
jałówki > 12 m-cy (E)	10,44	20 150	20 553	0,2	0,6	-1,5	292,6	25,8

w.ż. - waga żywa, mpc - masa poubojowa ciepła, mps - masa poubojowa schłodzona

ŚREDNIE CENY NETTO ZAKUPU ŚWIŃ RZEŹNYCH ZA WAGĘ ŻYWĄ

CENA [zł/kg]			
MAKROREGIONY	2024-09-08	2024-09-01	Tygodniowa zmiana ceny [%]
POLSKA	6,90	6,87	0,5
REGION PÓŁNOCNY	6,94	6,90	0,5
REGION ŚRODKOWO-WSCHODNI	6,94	6,89	0,8
REGION POŁUDNIOWO-WSCHODNI	6,82	6,81	0,2
REGION ZACHODNI	6,86	6,83	0,5

ŚREDNIE CENY ZAKUPU NETTO (bez VAT) ŚWIŃ RZEŹNYCH wg klasyfikacji EUROP

Klasa półtuszy wieprzowych wg EUROP	CENA [zł/t]				Zmiana ceny [%]	% mięsa w tuszy	Średnia masa tuszy [kg/szt.]	Struktura skupu [%]
	[MS]		[MPC]					
	2024-09-08	2024-09-01	2024-09-08	2024-09-01				
klasa S	9 103	9 058	8 925	8 881	0,5	61,7	93,9	54,0
klasa E	9 002	8 958	8 825	8 782	0,5	58,1	95,1	39,2
klasa U	8 661	8 609	8 491	8 440	0,6	53,2	96,7	5,8
klasa R	8 324	8 257	8 161	8 095	0,8	48,2	98,1	0,9
klasa O	7 610	7 601	7 461	7 452	0,1	43,8	101,3	0,1
klasa P	7 923	8 003	7 768	7 846	-1,0	37,0	99,6	0,0
S-P Razem	9 027	8 978	8 850	8 802	0,5	59,6	94,6	100,0

Masa poubojowa schłodzona [MPS]; -masa poubojowa ciepła [MPC]

ZMIANY CEN NA TARGOWISKACH MAŁOPOLSKICH

Towar	j.m.	Średnie ceny w [zł]						Zmiana cen w %	
		Tydzień 33/2024	Tydzień 34/2024	Tydzień 35/2024	lipiec 2024	sierpień 2024	sierpień 2023	miesięczna	roczna
Jęczmień	dt	95,80	97,80	100,54	99,89	97,55	114,92	-2,3%	-15,1%
Kukurydza	dt	110,00	112,50	110,91	112,10	110,98	140,38	-1,0%	-20,9%
Mieszanka zbożowa	dt	100,00	95,00	100,00	100,00	100,00	109,09	0,0%	-8,3%
Owies	dt	95,38	96,67	99,55	103,43	96,84	119,76	-6,4%	-19,1%
Pszenica	dt	98,80	98,82	102,64	103,21	100,04	119,05	-3,1%	-16,0%
Pszenżyto	dt	97,50	100,00	100,00	93,08	98,89	108,57	6,2%	-8,9%
Ziemniaki jadalne	dt	160,00	175,64	172,47	220,00	175,85	205,05	-20,1%	-14,2%
Żyto	dt	100,00	100,00	100,00	101,88	100,00	118,89	-1,8%	-15,9%
Jajka	szt	1,11	1,15	1,17	1,17	1,15	1,19	-2,02%	-3,7%
Aronia	kg	6,17	6,50	5,33	7,00	6,00	4,58	-14,3%	30,9%
Borówka amerykańska	kg	18,43	18,38	20,86	17,85	19,13	18,06	7,2%	5,9%
Brzoskwinie	kg	8,17	6,64	6,00	6,90	7,15	6,18	3,6%	15,7%
Czereśnie	kg	0,00	0,00	0,00	16,89	0,00	15,22	0,0%	0,0%
Gruszki	kg	3,93	3,94	3,88	5,85	6,09	4,88	3,9%	24,8%
Jabłka	kg	3,93	3,94	3,88	3,90	3,98	3,60	2,1%	10,4%
Maliny	kg	19,33	21,00	20,91	21,80	21,36	20,62	-2,0%	3,6%
Morele	kg	10,18	11,40	10,33	10,86	10,71	9,75	-1,4%	9,8%
Śliwy	kg	5,50	5,92	5,75	6,48	5,77	4,68	-11,0%	23,3%
Truskawki	kg	0,00	15,00	0,00	17,28	17,50	17,36	1,3%	0,8%
Brokuł	szt	5,25	4,50	5,77	5,15	5,53	5,48	7,3%	0,9%
Buraki ćwikłowe	kg	2,24	2,48	2,37	2,93	2,43	2,86	-17,1%	-15,0%
Cebula	kg	2,60	2,91	2,84	3,58	2,83	3,85	-21,1%	-26,6%
Cukinia	kg	4,64	4,75	4,84	5,47	4,85	4,33	-11,3%	12,1%
Czosnek	szt	1,99	1,96	2,03	2,23	2,00	1,85	-10,2%	8,5%
Fasola "Piękny Jas"	kg	22,00	25,00	22,40	24,00	23,38	18,89	-2,6%	23,8%
Fasola szparagowa	kg	11,07	10,60	10,03	11,89	10,80	8,67	-9,1%	24,5%
Kalafior	szt	7,13	6,70	7,04	6,27	6,69	5,51	6,8%	21,3%
Kapusta biała	szt	5,17	5,39	5,86	4,79	5,52	5,39	15,2%	2,4%
Kapusta czerwona	szt	5,00	5,33	5,50	4,76	5,36	5,64	12,6%	-5,0%
Kapusta włoska	szt	5,50	7,30	6,38	6,94	7,05	6,72	1,6%	4,9%
Marchew	kg	2,87	3,02	2,86	3,58	2,95	3,33	-17,7%	-11,4%
Ogórki	kg	5,90	5,89	6,32	5,36	5,95	4,10	11,1%	45,3%
Papryka czerwona	kg	7,69	6,95	6,14	11,68	7,42	6,94	-36,5%	7,0%
Papryka żółta	kg	5,50	6,40	5,33	6,86	6,21	6,41	-9,4%	-3,1%
Pieczarki	kg	11,38	11,25	10,80	11,62	11,26	10,94	-3,1%	3,0%
Pietruszka	kg	8,24	8,81	7,82	9,91	8,47	8,33	-14,6%	1,6%
Pietruszka - natka	pęczek	2,12	2,25	2,24	2,34	2,25	1,98	-3,8%	13,3%
Pomidory	kg	5,58	5,72	5,50	6,23	5,60	5,67	-10,1%	-1,3%
Pory	szt	3,95	3,83	4,06	4,05	3,92	3,20	-3,3%	22,4%
Rzodkiewka	pęczek	2,38	2,65	2,50	2,69	2,56	2,32	-4,8%	10,3%
Salata	szt	2,64	3,01	3,01	3,01	3,03	2,93	0,4%	3,2%
Seler	kg	6,94	7,65	6,92	7,48	7,39	7,17	-1,2%	3,0%
Szczypiorek	pęczek	1,55	2,03	1,93	2,03	2,01	1,81	-1,3%	11,1%

Średnie ceny sprzedaży pasz [zł/tonę]

BYDŁO - mieszanki paszowe uzupełniające

	I	II	III	IV	V	VI	VII	VIII	IX	X	XI	XII
2020	1 292	1 289	1 286	1 308	1 327	1 292	1 317	1 298	1 284	1 291	1 352	1 381
2021	1 412	1 496	1 512	1 534	1 524	1 468	1 562	1 558	1 561	1 567	1 566	1 624
2022	1 631	1 631	1 803	1 934	2 000	1 971	1 924	1 894	1 881	1 856	1 896	1 871
2023	1 906	1 871	1 869	1 812	1 764	1 815	1 683	1 609	1 588	1 583	1 595	1 577
2024	1 583	1 545	1 513	1 552	1 493	1 536	1 536					

DRÓB - mieszanki paszowe pełnoporcjowe

	I	II	III	IV	V	VI	VII	VIII	IX	X	XI	XII
2020	1 302	1 312	1 325	1 337	1 375	1 359	1 365	1 367	1 358	1 354	1 387	1 401
2021	1 440	1 522	1 559	1 576	1 599	1 582	1 637	1 645	1 529	1 552	1 596	1 683
2022	1 739	1 775	2 036	2 249	2 284	2 298	2 270	2 251	2 256	2 290	2 293	2 269
2023	2 245	2 217	2 174	2 113	2 036	1 965	1 817	1 782	1 723	1 727	1 667	1 646
2024	1 633	1 614	1 582	1 581	1 562	1 578	1 607					

TRZODA - mieszanki paszowe pełnoporcjowe

	I	II	III	IV	V	VI	VII	VIII	IX	X	XI	XII
2020	1 084	1 104	1 114	1 114	1 116	1 118	1 119	1 120	1 095	1 084	1 114	1 141
2021	1 149	1 218	1 266	1 320	1 329	1 280	1 282	1 259	1 251	1 271	1 308	1 395
2022	1 430	1 471	1 624	1 818	1 844	1 818	1 822	1 798	1 782	1 785	1 804	1 792
2023	1 763	1 748	1 714	1 638	1 575	1 725	1 453	1 415	1 385	1 364	1 347	1 328
2024	1 325	1 306	1 296	1 276	1 244	1 262	1 278					

Źródło: ARiMR



Małopolski Ośrodek Doradztwa Rolniczego
z siedzibą w Karniowicach

ul. Osiedlowa 9, 32-082 Karniowice

tel. 12 285-21-13,
285-21-14,
285-41-08

fax 12 285-11-07
email: sekretariat@modr.pl

www.modr.pl

Opracowanie:

Dział Ekonomiki i Zarządzania Gospodarstwem

Rolnym

Bogdan Pobereźnik

Skład komputerowy:

Bogdan Pobereźnik

Uwagi:

Ceny artykułów rolnych i środków do produkcji
rolnej zebrane w okresie 01.01 - 15.09.2024 r.
przez pracowników Powiatowych Zespołów
Doradztwa Rolniczego.

Dane ogólnopolskie wykorzystano na podsta-
wie biuletynów MRiRW i IERiGZ.

Ceny wyrażono w zł za jednostkę.