

CENY ZBÓŻ NA TARGOWISKACH MAŁOPOLSKICH

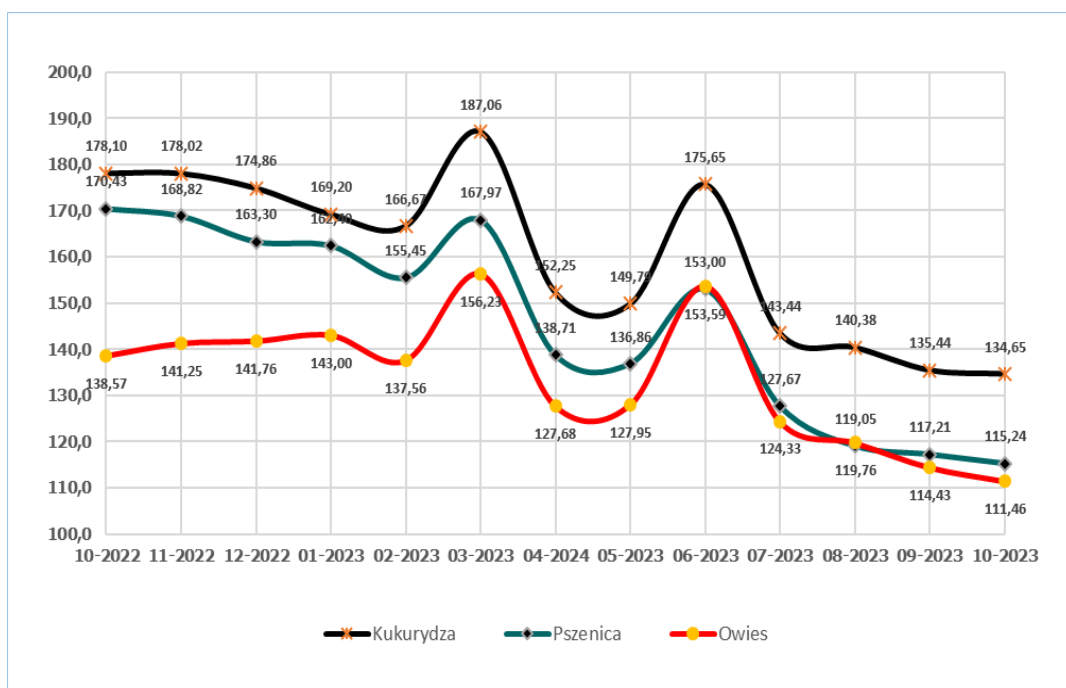

ŚREDNIE CENY ZAKUPU TRZODY CHLEWNEJ W POLSCE - wg wagi żywej

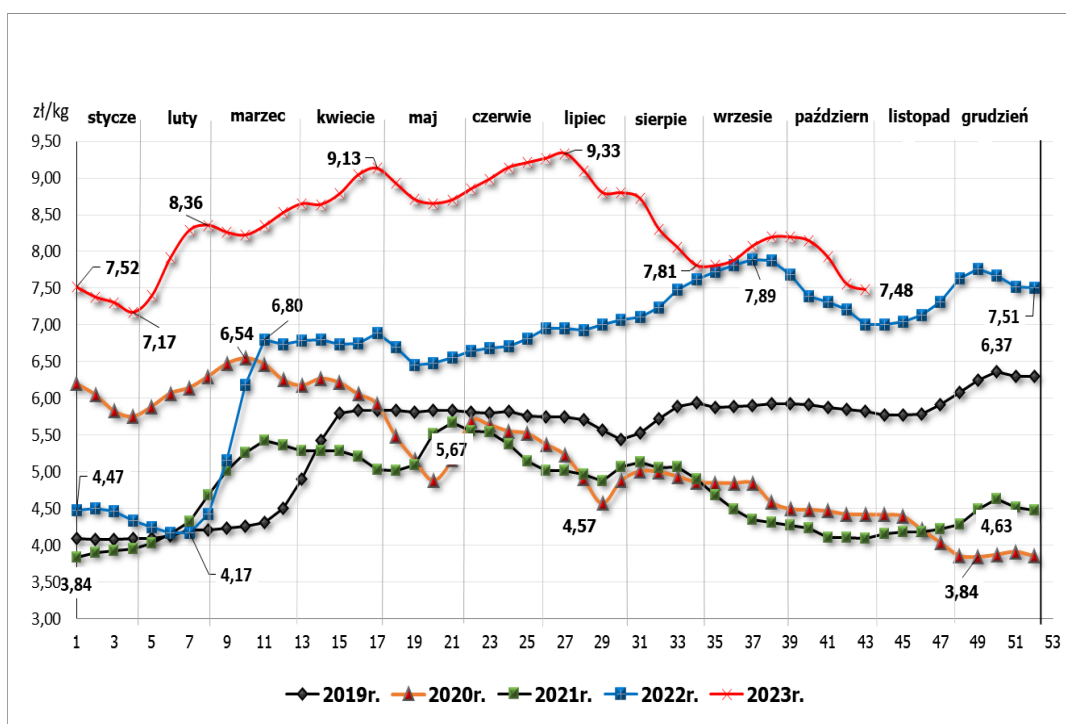

W tym numerze:

- Produkcja roślinna **2**
- Warzywa **2,3**
- Owoce **4**
- Rynek zbóż **5**
- Rynek mięsa **6**
- Zmiany cen **7**
- Nawozy **8**

TARGOWISKA MAŁOPOLSKIE - PRODUKCJA ROŚLINNA

Miejscowość	Jęczmień	Kukurydza	Mieszanka zbożowa	Owies	Pszenvica	Pszenvyto	Żyto	Ziemiaki jadalne
	dt	dt	dt	dt	dt	dt	dt	dt
Bochnia		116,67			126,67	110,00		120,00
Gorlice	120,00	150,00		100,00	120,00			220,00
Kraków Stary Kleparz								300,00
Krościenko	140,00	150,00		110,00	150,00			166,80
Krzeszowice	94,00				99,00			175,00
Limanowa	110,00	125,00		132,00	118,00			206,00
Mszana Dolna	105,00	117,50		107,50	125,00		105,00	190,00
Nowy Sącz	126,25	147,50		117,50	127,50		120,00	180,00
Nowy Targ	140,00	150,00		110,00	143,33			167,33
Oświęcim Targ Miejski								300,00
Proszowice	81,20				86,80			87,40
Rybitwy Plac Hurtowy								130,00
Skała	90,00				92,50			130,00
Sucha Beskidzka	122,00	136,00	116,00	124,00	122,00	116,00	116,00	162,00
Szczucin	77,50	110,00		92,50	87,50	80,00		190,00
Wadowice	105,00	115,00	100,00	100,00	112,50	97,50		197,50
Wolbrom	100,00	135,00		100,00	105,00			100,00
Zakliczyn	106,67	145,00	106,67	113,33	113,33	103,33	100,00	186,67
Minimum	77,50	110,00	100,00	92,50	86,80	80,00	105,00	87,40
Maximum	140,00	150,00	116,00	132,00	150,00	116,00	120,00	300,00
Średnia	108,40	133,14	107,56	109,71	115,28	101,37	110,25	178,26

TARGOWISKA MAŁOPOLSKIE - WARZYWA

Miejscowość	Buraki ćwikłowe	Cebula	Czosnek	Marchew	Pietruszka	Seler
	kg	kg	szt	kg	kg	kg
Bochnia	2,17	2,00	1,50	2,00		
Gorlice	2,50	2,75	2,00	2,50	6,25	6,00
Kraków Stary Kleparz	4,00	5,33	2,17	6,00	11,33	10,67
Krościenko	1,80	3,20	1,70	2,00	4,20	4,20
Krzeszowice	2,20	3,00	2,00	3,00	6,20	6,30
Limanowa	2,24	3,24	2,66	2,24	6,42	4,94
Mszana Dolna	2,30	3,30		2,60	6,55	
Nowy Sącz	2,00	3,13	1,79	2,63	5,83	4,75
Nowy Targ	2,00	3,00	1,83	2,00	4,33	4,33
Oświęcim Targ Miejski	3,88	4,00	2,00	4,00	7,00	7,50
Proszowice	0,75	1,36	0,90	0,75	2,70	
Rybitwy Plac Hurtowy	1,23	3,13	1,28	1,48	3,50	3,25
Skała	2,58	3,00	1,68	2,50	5,25	4,88
Szczucin	3,00	3,50	2,00	4,00	6,00	6,50
Wadowice	2,55	2,88	1,95	2,50	5,13	5,25
Wolbrom	1,00	1,93	1,85	1,00	3,00	2,00
Zakliczyn	2,00	3,17	2,00	2,50	6,33	
Minimum	0,75	1,36	0,90	0,75	2,70	2,00
Maximum	4,00	5,33	2,66	6,00	11,33	10,67
Średnia	2,25	3,05	1,83	2,57	5,63	5,43

TARGOWISKA MAŁOPOLSKIE - WARZYWA

Miejscowość	Fasola "Piękny Jaś"	Fasola szparagowa	Kalafior	Papryka czerwona	Pomidory	Pory za szt
	kg	kg	szt	kg	kg	szt
Bochnia	20,00	6,00	4,50	4,50	5,67	2,67
Gorlice	27,50	12,00	7,00	7,75	7,50	4,00
Kraków Stary Kleparz	25,67	10,00	6,50	7,33	5,67	3,83
Krościenko	20,00	9,67	5,25	7,20	7,40	4,00
Krzyszowice		9,50			6,30	3,80
Limanowa	12,70	12,34	6,72	8,88	9,80	3,00
Mszana Dolna			6,00		8,50	
Nowy Sącz		10,00	5,00	6,50	6,88	3,00
Nowy Targ	20,00	10,00	5,00	6,33	6,00	4,00
Oświęcim Targ Miejski		9,00			9,00	3,50
Rybitwy Plac Hurtowy	15,50	6,00	3,13	4,63	5,00	2,63
Skała	19,50	7,33	4,75	6,33	8,13	3,63
Szczucin		11,00	6,00	6,50	6,00	
Wadowice			5,88	6,88	6,25	
Wolbrom		9,50	6,00	7,25	5,25	1,80
Zakliczyn					12,00	
Minimum	12,70	6,00	3,13	4,50	5,00	1,80
Maximum	27,50	12,34	7,00	8,88	12,00	4,00
Średnia	20,11	9,41	5,52	6,67	7,21	3,32

TARGOWISKA MAŁOPOLSKIE - WARZYWA

Miejscowość	Kapusta biała	Kapusta biała	Kapusta czerwona	Kapusta włoska	Pieczarki	Pietruszka - natka
	szt	kg	szt	szt	kg	peęcerek
Bochnia	3,75					
Gorlice	6,00	1,80				2,13
Kraków Stary Kleparz	5,33		6,00	7,67	10,67	2,50
Krościenko		1,28				
Krzyszowice	5,10					1,92
Limanowa	5,00	1,80			11,90	2,26
Mszana Dolna	5,50					
Nowy Sącz		1,91			12,00	2,35
Nowy Targ		1,50				
Oświęcim Targ Miejski	6,00		6,63	8,00		2,50
Rybitwy Plac hurtowy		1,18		4,33	9,50	1,35
Skała	4,75		5,00	5,88		2,25
Szczucin	4,50					
Wadowice	5,38		5,50			
Wolbrom	4,75	1,00	5,00		11,00	
Zakliczyn		1,93				
Minimum	3,75	1,00	5,00	4,33	9,50	1,35
Maximum	6,00	1,93	6,63	8,00	12,00	2,50
Średnia	5,10	1,55	5,63	6,47	11,01	2,16

TARGOWISKA MAŁOPOLSKIE - OWOCE

Miejscowość	Brzoskwinie	Gruszki	Jabłka	Maliny	Orzech laskowy	Orzech włoski niełuskany	Śliwy
	kg	kg	kg	kg	kg	kg	kg
Bochnia		5,67	3,67				6,00
Gorlice	7,00	5,13	3,50	24,00	12,00	7,50	6,00
Kraków Stary Kleparz		10,00	5,33	19,00			6,00
Krościenko		4,60	2,60	24,33		16,40	5,00
Krzeszowice		5,50	3,40			19,00	5,20
Limanowa	8,00	6,08	3,76				6,30
Mszana Dolna			3,00				
Nowy Sącz		4,88	3,25	24,67	16,25		5,25
Nowy Targ		4,33	2,67	24,50		13,50	6,00
Oświęcim Targ Miejski		4,50	4,00		19,50	11,00	6,00
Rybitwy Plac Hurtowy		4,00	2,75		10,25	7,00	3,63
Skała		5,25	3,25	12,00	12,50	18,00	5,00
Sucha Beskidzka	10,00	6,60	3,30	28,00	12,00	13,00	6,20
Szczucin		5,50	4,00				5,00
Wadowice	7,00	5,25	3,13		15,00		5,38
Wolbrom		6,00	3,00				5,00
Zakliczyn		5,33	3,17		15,00		5,50
Minimum	7,00	4,00	2,60	12,00	10,25	7,00	3,63
Maximum	10,00	10,00	5,33	28,00	19,50	19,00	6,30
Średnia	8,00	5,54	3,40	22,36	14,06	13,18	5,47

Źródło: opracowanie własne

ZMIANY CEN HURTOWYCH DLA WYBRANEGO ASORTYMENTU OWOCÓW

Produkt	Jedn.	Cena zł/jedn				Zmiany ceny (%)	
		09.11.2023		03.11.2023		w stosunku do poprzedniego notowania*)	
		Min	Max	Min	Max	Min	Max
Owoce krajowe							
Gruszki	kg	4,33	5,67	4,30	5,50	0,78	3,03
Maliny	kg	46,00	50,80	37,33	44,67	23,21	13,73
Śliwki	kg	5,14	7,28	4,44	6,40	15,83	13,72
Truskawki	kg	24,40	30,40	23,33	29,33	4,57	3,64
Jabłka:							
Boskoop	kg	3,00	3,67	3,00	3,67	0,00	0,00
Cortland	kg	2,83	3,75	2,67	3,33	6,32	12,53
Golden	kg	2,11	2,82	2,24	2,67	-5,87	5,63
Jonagored	kg	2,17	2,50	2,17	2,50	0,00	0,00
Ligol	kg	2,50	3,05	2,50	3,00	0,00	1,67
Lobo	kg	2,72	3,30	2,72	3,13	0,00	5,60
Rubin	kg	3,17	3,17	3,17	3,17	0,00	0,00
Szara Reneta	kg	2,11	3,11	2,11	2,78	0,00	12,00
Szampion	kg	2,17	2,80	2,17	2,75	0,00	1,82
Owoce importowane							
Ananasy	szt.	5,86	8,90	5,20	9,13	12,69	-2,47
Banany	kg	4,88	5,64	4,77	5,50	2,26	2,57
Cytryny	kg	5,17	7,17	5,90	8,10	-12,43	-11,52
Grejpfruty	kg	5,76	7,21	5,32	6,51	8,42	10,78
Gruszki	kg	6,29	8,00	6,63	8,10	-5,15	-1,23
Mandarynki	kg	6,13	9,41	7,40	11,80	-5,41	-5,37
Śliwki	kg	8,00	8,75	8,00	8,75	0,00	0,00
Winogrona	kg	9,52	13,17	9,92	13,80	0,98	-0,76

Źródło: biuletyn MRiRW

RYNEK ZBÓŻ

Zmiany rynkowe:

- spadek cen zbóż na targowiskach...
- spadek cen zakupu pszenicy paszowej, żyta konsumpcyjnego w przedsiębiorstwach

CENY ZAKUPU ZBÓŻ W PRZEDSIĘBIORSTWACH

Towar	Rodzaj ziarna	Cena [zł/tona]		Tygodniowa zmiana ceny [%]	Strukt. obrot. [%]	
		29.10.2023	22.10.2023		05.11.2023	29.10.2023
Pszenica	konsumpcyjne	965	965	0,0	23,6	25,2
	paszowe	936	962	-2,6	26,3	26,0
Żyto	konsumpcyjne	638	664	-3,9	1,4	1,3
	paszowe	725	730	-0,8	3,8	2,4
Jęczmień	konsumpcyjne	792	785	0,9	0,5	0,3
	paszowe	768	772	-0,5	1,9	1,4
	browarniane	1101	1188	-7,3	1,4	3,7
Kukurydza	pasz. "mokra"	449	457	-1,8	17,4	16,6
	paszowe	809	804	0,7	18,2	20,7
Owies	konsumpcyjne	nld	-	*	0,1	0,1
	paszowe	nld	786	*	0,2	0,0
Pszenżyto	paszowe	779	733	6,4	5,4	2,2

PORÓWNANIE CEN ZAKUPU W PRZEDSIĘBIORSTWACH Z POPRZEDNIMI LATAMI

Towar	Rodzaj towaru	Cena [zł/tona]			Zmiana ceny [%] w stosunku do:	
		05.11.2023	06.11.2022	07.11.2021	roku	2 lat
Pszenica	konsumpcyjna	965	1585	1120	-39,1	-13,8
	paszowa	936	1621	1144	-42,2	-18,1
Żyto	konsumpcyjne	638	1250	924	-48,9	-30,9
	paszowe	725	1242	929	-41,6	-22,0
Kukurydza	paszowa	809	1428	970	-43,3	-16,5
Mąka pszenna	Typ 450 (paczkowana)	2630	2821	1961	-6,8	34,1
	detaliczna Typ 500 (paczkowana)	2402	2989	2119	-19,6	13,3
Mąka pszenna	Typ 500 (worki)	1540	2179	1588	-29,3	-3,0
	piekarnicza Typ 750 (worki)	1443	2084	1505	-30,8	-4,2
Mąka żytnia	Typ 580 (worki)	1345	1980	1382	-32,1	-2,7
	piekarnicza Typ 720 (worki)	1371	1959	1350	-30,0	1,5

RYNEK MIĘSA

Zmiany rynkowe:

- spadek cen zakupu bydła rzeźnego w kategorii bydło 8-12 m-cy
- niewielki spadek cen zakupu świń rzeźnych w klasie E i O

CENY ZAKUPU BYDŁA RZEŹNEGO W PRZEDSIĘBIORSTWACH

Kategoria bydła	CENA ZAKUPU*					
	wg w.ż.* [zł/kg]	dla mpc [zł/tonę]	dla mps [zł/tonę]	Zmiana ceny [%]		
	05.11.2023	05.11.2023	05.11.2023	tyg.	miesięczna	roczna
Bydło ogółem	9,77	18 863	19 240	-0,9	-1,7	-11,5
bydło 8-12 m-cy (Z)	9,49	17 611	17 963	-7,8	-7,3	-18,0
byki 12-24 m-ce (A)	10,87	20 397	20 805	-0,2	-0,6	-9,2
byki > 24 m-cy (B)	10,57	19 833	20 229	-1,0	-2,1	-11,3
wolce > 12 m-cy (C)	--	nld	nld	--	--	--
krowy (D)	7,86	16 133	16 456	-2,7	-4,0	-16,7
jałówki > 12 m-cy (E)	10,71	20 681	21 094	0,2	0,5	-6,9

w.ż. - waga żywa, mpc - masa poubojowa ciepła, mps - masa poubojowa schłodzona, nld - z uwagi na ustawowy wymóg nieidentyfikacji danych ceny nie podano

ŚREDNIE KRAJOWE CENY ZAKUPU NETTO ŚWIŃ RZEŹNYCH

Klasa półtuszy wieprzowych wg EUROP	CENA [zł/t]				Zmiana ceny [%]	% mięsa w tuszy	Średnia masa tuszy [kg/szt.]	Struktura skupu [%]
	[MS]		[MPC]					
	05.11.2023	29.10.2023	05.11.2023	29.10.2023				
klasa S	9 880	9 884	9 687	9 690	0,0	61,5	94,7	37,7
klasa E	9 787	9 796	9 595	9 604	-0,1	58,0	97,1	52,5
klasa U	9 423	9 415	9 239	9 230	0,1	53,3	99,1	8,7
klasa R	9 049	9 042	8 872	8 865	0,1	48,3	100,5	1,0
klasa O	8 033	8 142	7 875	7 982	-1,3	43,8	110,3	0,2
klasa P	*	*	*	*	*	*	*	*
S-P Razem	9 777	9 784	9 586	9 592	-0,1	58,8	96,4	100,0

Masa poubojowa schłodzona [MPS]; -masa poubojowa ciepła [MPC]

ŚREDNIE CENY NETTO ZAKUPU ŚWIŃ RZEŹNYCH ZA WAGĘ ŻYWA

CENA [zł/kg]			
MAKROREGIONY	05.11.2023	29.10.2023	Tygodniowa zmiana ceny [%]
POLSKA	7,48	7,48	-0,1
REGION PÓŁNOCNY	7,46	7,51	-0,7
REGION ŚRODKOWO-WSCHODNI	7,52	7,52	0,0
REGION POŁUDNIOWO-WSCHODNI	7,50	7,47	0,4
REGION ZACHODNI	7,42	7,41	0,1

ZMIANY CEN NA TARGOWISKACH MAŁOPOLSKICH

Towar	j.m.	Średnie ceny w [zł]						Zmiana cen w %	
		Tydzień 41/2023	Tydzień 42/2023	Tydzień 43/2023	wrze- sień 2023	paździe- rnik 2023	paździe- rnik 2022	mie- sięczna	roczna
Jęczmień	dt	111,00	109,00	106,67	110,38	109,20	153,56	-1,07%	-28,9%
Kukurydza	dt	136,50	132,00	133,33	135,44	134,65	178,10	-0,59%	-24,4%
Mieszanka zbożowa	dt	110,00	110,00	103,33	113,57	108,33	156,67	-4,61%	-30,9%
Owies	dt	111,11	110,00	110,00	114,43	111,46	138,57	-2,59%	-19,6%
Pszenica	dt	118,31	113,07	113,33	117,21	115,24	170,43	-1,68%	-32,4%
Pszenżyto	dt	110,00	102,00	100,00	107,19	103,33	157,33	-3,60%	-34,3%
Ziemniaki jadalne	dt	168,67	180,00	173,60	184,87	175,35	142,31	-5,15%	23,2%
Żyto	dt	112,50	120,00	105,00	111,67	112,22	160,00	0,50%	-29,9%
Jajka	szt	1,13	1,17	1,15	1,14	1,15	1,01	1,31%	14,5%
Aronia	kg	4,00	4,00	4,00	3,91	3,78	3,00	-3%	25,9%
Borówka amerykańska	kg	0,00	16,00	16,00	21,80	16,00	26,50	-27%	-39,6%
Brzoskwinie	kg	4,00	10,00	0,00	6,26	8,43	5,00	35%	68,6%
Gruszki	kg	8,50	5,49	5,59	5,34	5,56	4,36	4%	27,6%
Jabłka	kg	5,12	3,41	3,39	3,62	3,36	2,72	-7%	23,5%
Maliny	kg	3,14	21,83	22,50	19,69	23,60	25,30	20%	-6,7%
Orzech laskowy	kg	15,20	13,33	13,17	16,83	14,29	16,14	-15%	-11,5%
Orzech włoski niełu- skany	kg	10,00	12,14	12,17	b.d.	12,64	11,29	b.d.	11,9%
Śliwy	kg	4,96	5,47	5,80	4,88	5,45	3,80	12%	43,2%
Winogrono krajowe	kg	7,00	7,00	0,00	4,00	7,25	5,00	81%	45,0%
Brokuł	szt	5,63	6,25	6,67	5,79	6,04	9,29	4,2%	-35,0%
Brukselka	kg	6,00	10,00	10,50	8,00	8,83	0,00	10,4%	0,0%
Buraki ćwikłowe	kg	2,03	2,36	2,18	2,49	2,20	2,20	-11,5%	0,1%
Cebula	kg	2,95	3,01	3,14	3,26	3,04	2,81	-6,7%	8,1%
Cukinia	kg	3,63	4,90	5,75	4,60	5,11	6,13	11,1%	-16,5%
Czosnek	szt	1,80	1,81	1,81	1,88	1,86	1,71	-1,1%	9,2%
Fasola "Piękny Jaś"	kg	20,00	19,69	22,40	18,88	20,35	21,56	7,8%	-5,6%
Fasola szparagowa	kg	8,54	10,32	10,14	8,60	9,56	12,50	11,1%	-23,5%
Kalafior	szt	5,11	5,58	6,07	5,68	5,56	5,34	-2,2%	4,0%
Kapusta biała	kg	1,40	1,55	1,54	1,61	1,51	1,63	-6,2%	-7,6%
Kapusta biała	szt	5,00	5,05	5,25	5,33	5,11	4,73	-4,2%	8,0%
Kapusta czerwona	szt	5,63	5,75	5,40	5,75	5,62	4,73	-2,3%	18,9%
Kapusta włoska	szt	5,63	6,50	7,33	7,19	6,54	6,01	-9,1%	8,7%
Marchew	kg	2,10	2,55	2,68	2,77	2,48	2,47	-10,6%	0,5%
Ogórki	kg	5,57	5,93	6,25	4,75	6,01	7,09	26,4%	-15,2%
Papryka czerwona	kg	6,04	6,95	7,50	5,99	6,87	7,30	14,6%	-6,0%
Papryka żółta	kg	5,67	6,00	6,00	5,80	5,77	6,07	-0,5%	-4,9%
Pieczarki	kg	10,58	10,73	10,73	10,34	10,91	9,39	5,6%	16,1%
Pietruszka	kg	5,24	5,57	5,53	6,54	5,57	5,59	-14,8%	-0,3%
Pietruszka - natka	peczek	1,70	2,19	2,40	2,11	2,13	2,12	0,7%	0,4%
Pomidory	kg	6,23	7,13	8,75	5,39	7,21	6,77	33,9%	6,6%
Pory	szt	3,03	3,68	3,43	3,14	3,39	2,94	7,8%	15,1%
Rzodkiewka	peczek	2,80	2,74	2,78	2,50	2,82	2,73	12,9%	3,3%
Salata	szt	2,56	3,12	3,02	3,07	3,02	2,93	-1,6%	3,1%
Seler	kg	4,71	5,58	5,35	5,99	5,31	5,29	-11,3%	0,5%
Szczypiorek	peczek	1,73	1,93	2,07	1,98	1,95	1,94	-36%	1,0%

ZESTAWIENIE CEN NAWOZÓW WIELOSKŁADNIKOWYCH

Miesiąc / Asortyment	Amofoska 4:16:18	Fosforan amonu/ Polidap	Polifoska 6:20:30	Polifoska 8:24:24	Potafoska
2022					
Październik	400,0	-	532,5	540,00	-
Listopad	-	-	473,0	476,00	-
Grudzień	357,5	-	474,0	486,00	346,00
2023					
Styczeń	315,0	495,0	482,0	486,00	272,00
Luty	330,0	499,0	500,0	502,00	-
Marzec	370,0	458,0	484,0	523,00	342,00
Kwiecień	330,0	435,0	507,0	525,00	308,00
Maj	330,0	-	500,0	510,00	313,00
Czerwiec	385,0	449,0	474,0	500,00	320,00
Lipiec	-	-	448,0	520,00	-
Sierpień	274,0	-	443,0	448,00	285,00
Wrzesień	350,0	449,0	477,0	470,00	278,00
Październik	-	-	490,0	540,00	283,00

- brak danych

Źródło: opracowanie własne



Małopolski Ośrodek Doradztwa Rolniczego
z siedzibą w Karniowicach

ul. Osiedlowa 9, 32-082 Karniowice

tel. 12 285-21-13,
285-21-14,
285-41-08

fax 12 285-11-07
email: sekretariat@modr.pl

www.modr.pl

Opracowanie:

Bogdan Pobereźnik

Skład komputerowy:

Bogdan Pobereźnik

Uwagi:

Ceny artykułów rolnych i środków do produkcji rolnej zebrane w okresie 01 - 31.10.2023 r. przez pracowników Powiatowych Zespołów Doradztwa Rolniczego.

Dane ogólnopolskie wykorzystano na podstawie biuletynów MRiRW i IERiGZ.

Ceny wyrażono w zł za jednostkę.